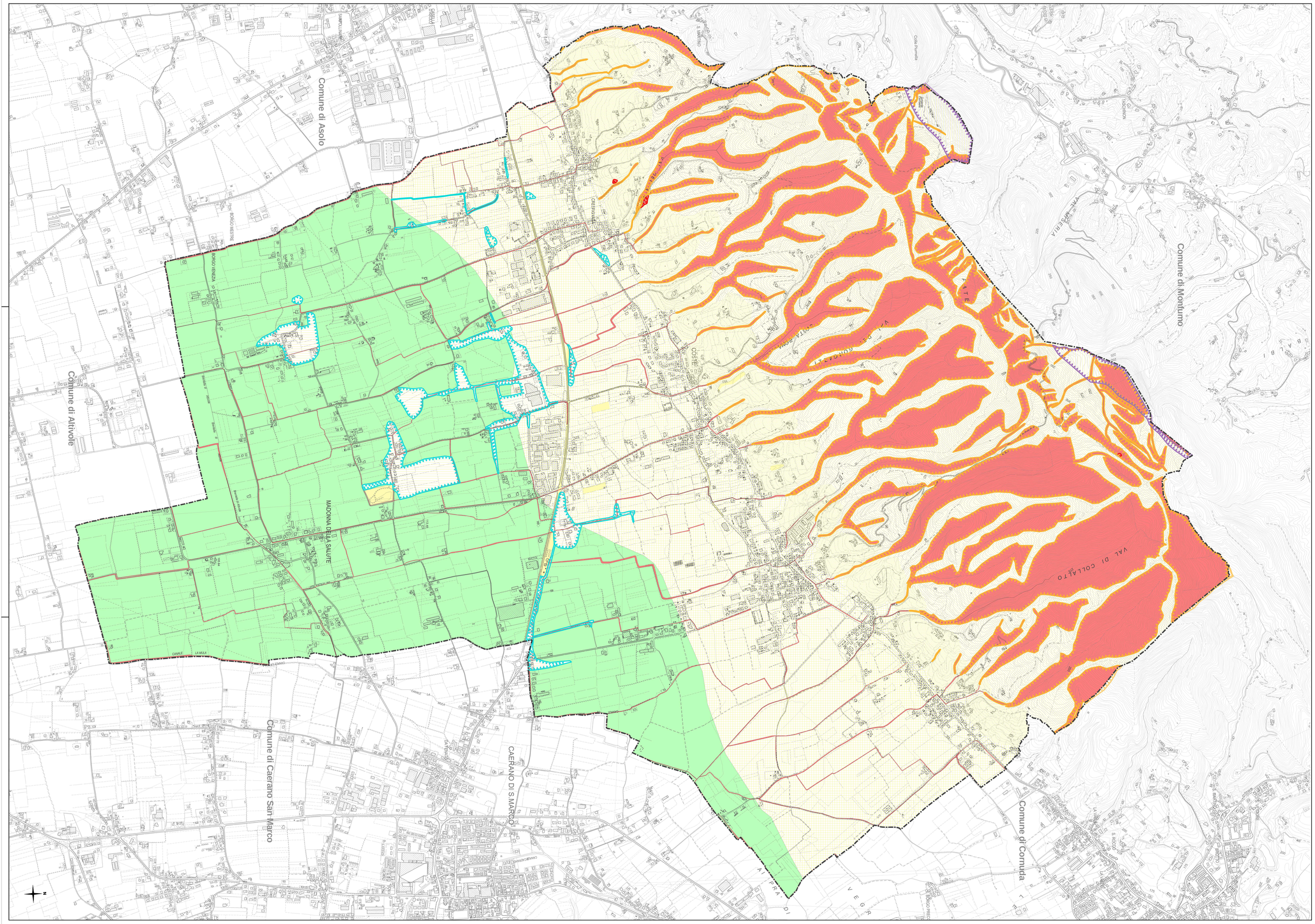

Vulnerabilità bassa (I-Vuln-05)
Vulnerabilità media (I-Vuln-04)
Vulnerabilità alta (I-Vuln-03)
Vulnerabilità elevata (I-Vuln-02)
VULNERABILITA'
Area esondabile o a ristagno idrico (IDR)
Area di frana (FRA)
Aree soggetta ad erosione (ERS)
Area con possibili cavità causate dall'attività mineraria (CAV)
AREE A DISSESTO IDROGEOLOGICO
Area non idonea
Aree idonea a condizione (sub-7)
Area idonea a condizione (sub-6)
Area idonea a condizione (sub-5)
Aree idonea a condizione (sub-4)
Area idonea a condizione (sub-3)
Area idonea a condizione (sub-2)
Aree idonea a condizione (sub-1)
Area idonea
COMPATIBILITA' GEOLOGICA
Limite amministrativo comunale

PAT 2017 COMUNE DI MASER (TV)

Piano di Assetto del Territorio (PAT)

Piano Regolatore Comunale LR 11/2004

CARTA DELLE FRAGILITA'

TAV. 3

Elaborato 42

scala 1:10 000

Approvato in Conferenza dei Servizi del 30.01.2018

ARCH. LION

VENETO PROGETTI

MAIE

Adozione
D.C.C. n.41 del 10.11.2016

Approvazione
Conferenza dei Servizi del 30.01.2018

Il Sindaco
Daniele DE ZEN

L'Assessore all'Urbanistica
Claudia BENEDOS

Il Segretario Generale

Il Resp. Ufficio Urbanistica ed Edilizia Privata
Urb. Filippo Tombolato

Progettisti
Urbanista Raffaele GEROMETTA

Architetto Mauro LION

Contributi specialistici
Ingegnere Lino POLLASTRI
Urbanista Lucia FOLTRAN
Ingegnere Loris MICHIELIN
Urbanista Francesco POZZOBON
Urbanista Fabio ROMAN

Il Valutatore ambientale
Ingegnere Elettra LOWENTHAL

Analisi geologica e sismica
Geologo Livio SARTOR

Analisi agronomica
Agronomo Maurizio LEONI

MASE1308 - H:\dle\MASE1308\Produzione\Geomedia\Progetti\03_Tav_3_Fragilita.gws - Ed. 01 \\pIRG
MASE1308 - H:\dle\MASE1308\Produzione\Adobe\01 Consegne\42_Tav_3_Fragilita.pdf - Ed. 01 \\pIRG

Coordinate: upper left 1 727 246,00; 5 080 545,50 lower right 1 733 446,00; 5 071 745,00

legenda