

COMUNE DI MASER

(PROVINCIA DI TREVISO)



PIANO DEGLI INTERVENTI

**Indagine conoscitiva per la classificazione
degli allevamenti zootecnici**

Schede allevamenti

ANNO 2018

GREENPLAN ENGINEERING
Studio associato

Dott. agr. Gino Bolzonello

Dott. for. Mauro D'Ambroso



COMUNE DI MASER

(PROVINCIA DI TREVISO)



PIANO DEGLI INTERVENTI

Allevamenti zootecnici

Unità n.	1
-----------------	----------

Codice Aziendale	039TV003
-------------------------	-----------------

Ditta conduttrice	Az. Agr. Visentin Valter
--------------------------	--------------------------

Indirizzo insediamento	Via Sacconi 3
-------------------------------	---------------

Allegati	<ul style="list-style-type: none">• Ubicazione• Documentazione fotografica• Scheda rilievo allevamento• Valutazione allevamento
-----------------	--

UBICAZIONE

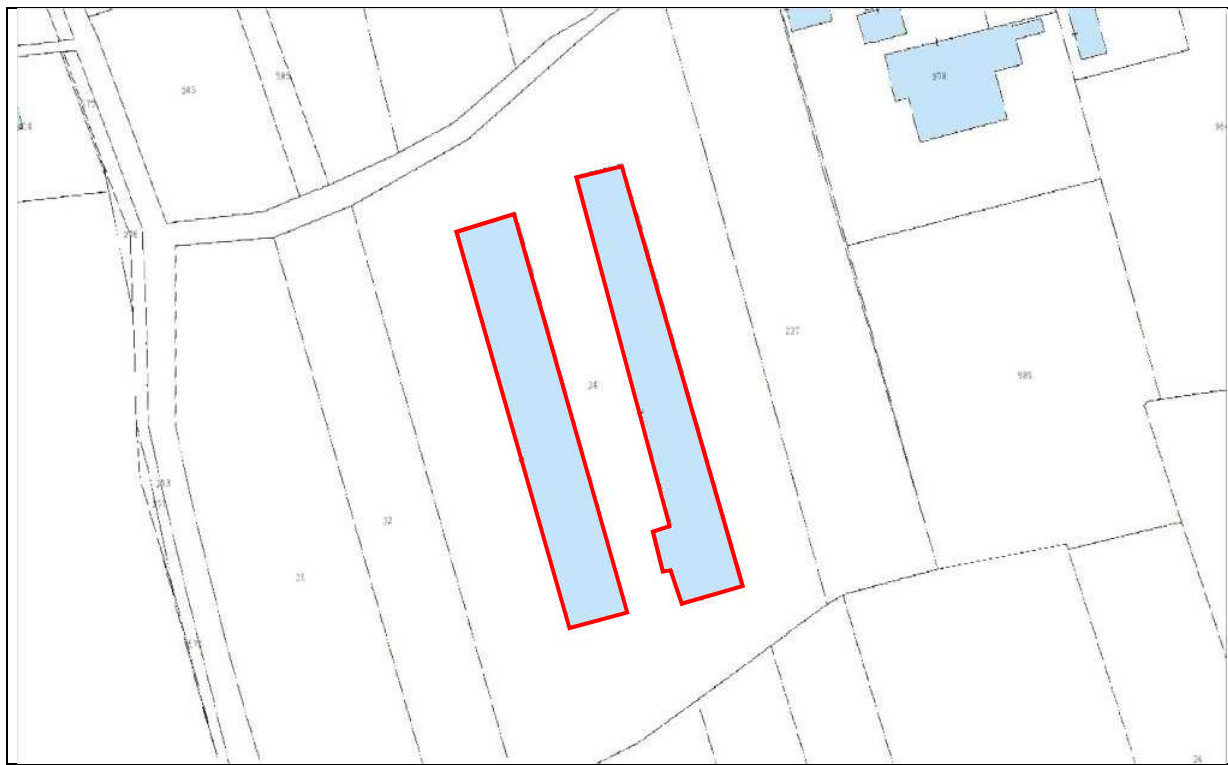

Estratto Catastale (1:2.000) - Fig. 6, mapp. 34



Estratto satellitare 2017 (1:2.000)

DOCUMENTAZIONE FOTOGRAFICA



Foto



Foto

SCHEMA RILIEVO ALLEVAMENTO

Fondo	Sup. agricola totale (da fascicolo aziendale)(Ha)	17.92.46
	Superficie agricola per calcolo U.F. (Ha)	14.78.33

Consistenza zootecnica	SPECIE	TIPO	CAPI	
	Bovini da latte	Vacche		
		Manze		
	Bovini ingrasso	> 12 mesi		
		< 12 mesi (carne bianca)		950
	Suini	Scrofe		
		Da ingrasso		
	Avicoli	Polli ingrasso		
Ovaiole				
Conigli	Ingrasso			
	Fattrici			
Altro _____				

Fondo	U.F. prodotte in azienda (da colture)	127.441	
	U.F. fabbisogno allevamento	950.000	
	Quota minima di approvvigionamento (%)	10	
	Rispetto quota minima UF prodotte	SI	<input checked="" type="checkbox"/>
		NO	<input type="checkbox"/>
	Rispetto Rapporto di copertura	SI	<input checked="" type="checkbox"/>
NO		<input type="checkbox"/>	
Rispetto Peso Vivo massimo allevabile	SI	<input type="checkbox"/>	
	NO	<input checked="" type="checkbox"/>	

Stabulazione	Fissa su lettiera	<input type="checkbox"/>	Gestione deiezioni (DGR 856/2012 - DGR 816/2017 All. B)
	Libera su lettiera	<input type="checkbox"/>	
	Libera su grigliato	<input type="checkbox"/>	Specie allevata Bovini
	In gabbie	<input checked="" type="checkbox"/>	Stabulazione e sistema di pulizia Libera su grigliato e stoccaggio prolungato delle deiezioni nelle fosse.
	In box	<input type="checkbox"/>	
	In batteria	<input type="checkbox"/>	
	A terra	<input type="checkbox"/>	
	Altro _____	<input type="checkbox"/>	
Altro _____	<input type="checkbox"/>		
Stoccaggio	Concimaia coperta	<input type="checkbox"/>	Note
	Concimaia scoperta	<input type="checkbox"/>	
	Vasca scoperta	<input type="checkbox"/>	
	Vasca chiusa	<input checked="" type="checkbox"/>	
	Vasca coperta con arieggiatore	<input type="checkbox"/>	
	Vasca coperta senza arieggiatore	<input type="checkbox"/>	
Vent.	Ventilazione forzata positiva o negativa	<input type="checkbox"/>	
	Ventilazione naturale	<input checked="" type="checkbox"/>	
	Movimentatori d'aria interni	<input type="checkbox"/>	

VALUTAZIONE ALLEVAMENTO

Peso vivo medio allevato (ton)	123,50
---------------------------------------	--------

Classificazione dell'insediamento per peso allevato	
Limite massimo di classe 1 (ton) Bovini	120
Tipo allevamento	
Struttura agricolo produttiva	<input type="checkbox"/>
Allevamento intensivo in classe 1	<input type="checkbox"/>
Allevamento intensivo in classe 2	<input checked="" type="checkbox"/>
Allevamento intensivo in classe 3	<input type="checkbox"/>

Punteggi insediamento intensivo	
Punteggio tipologia di stabulazione	50
Punteggio sistema di ventilazione	0
Punteggio sistema di stoccaggio	0
Punteggio complessivo	50

Distanze di rispetto insediamento intensivo (m)	
Distanza dai confini di proprietà	20
Distanza dai limiti della zona agricola	300
Distanza da residenze civili sparse	150
Distanza da residenze civili concentrate (centri abitati)	250

COMUNE DI MASER

(PROVINCIA DI TREVISO)



PIANO DEGLI INTERVENTI

Allevamenti zootecnici

Unità n.	2
-----------------	----------

Codice Aziendale	039TV008
-------------------------	-----------------

Ditta conduttrice	Bandiera Alessandro
--------------------------	---------------------

Indirizzo insediamento	Via Cornaro 34
-------------------------------	----------------

Allegati	<ul style="list-style-type: none">• Ubicazione• Documentazione fotografica• Scheda rilievo allevamento• Valutazione allevamento
-----------------	--

UBICAZIONE



Estratto Catastale (1:2.000) - Fig. 17, mapp. 269, 271

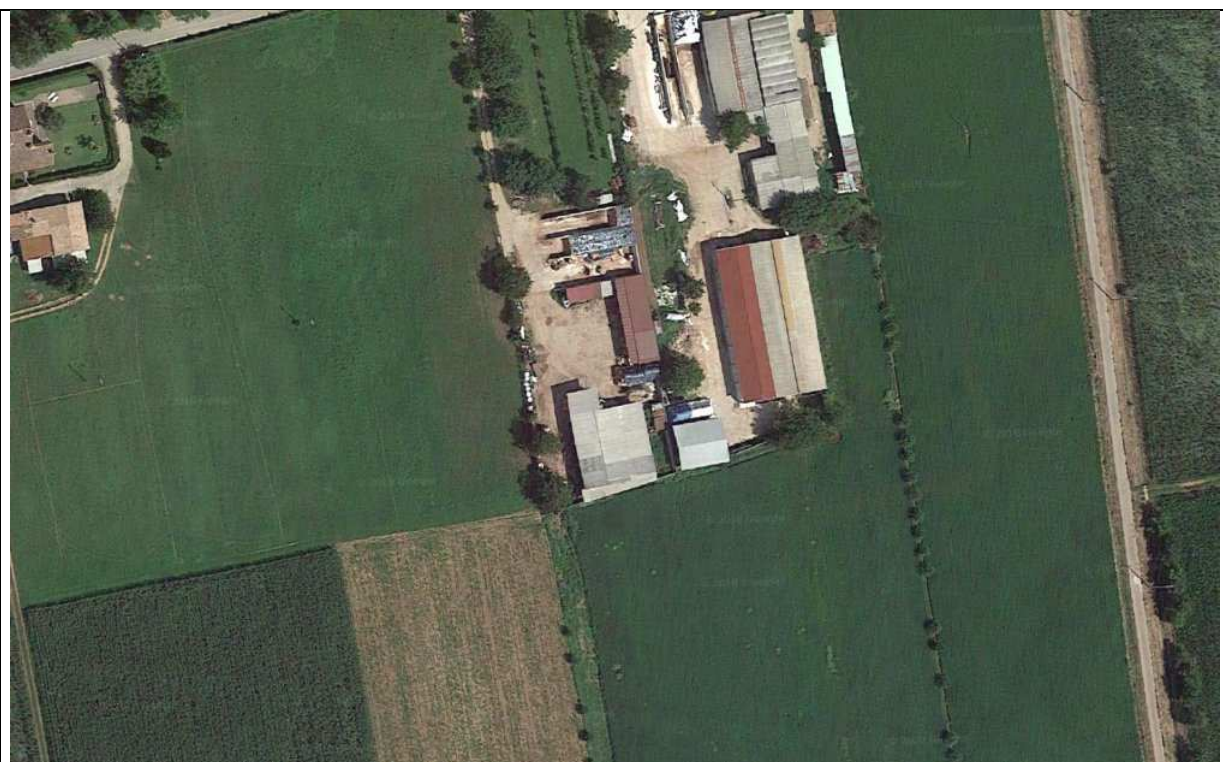

Estratto satellitare 2017 (1:2.000)

DOCUMENTAZIONE FOTOGRAFICA



Foto

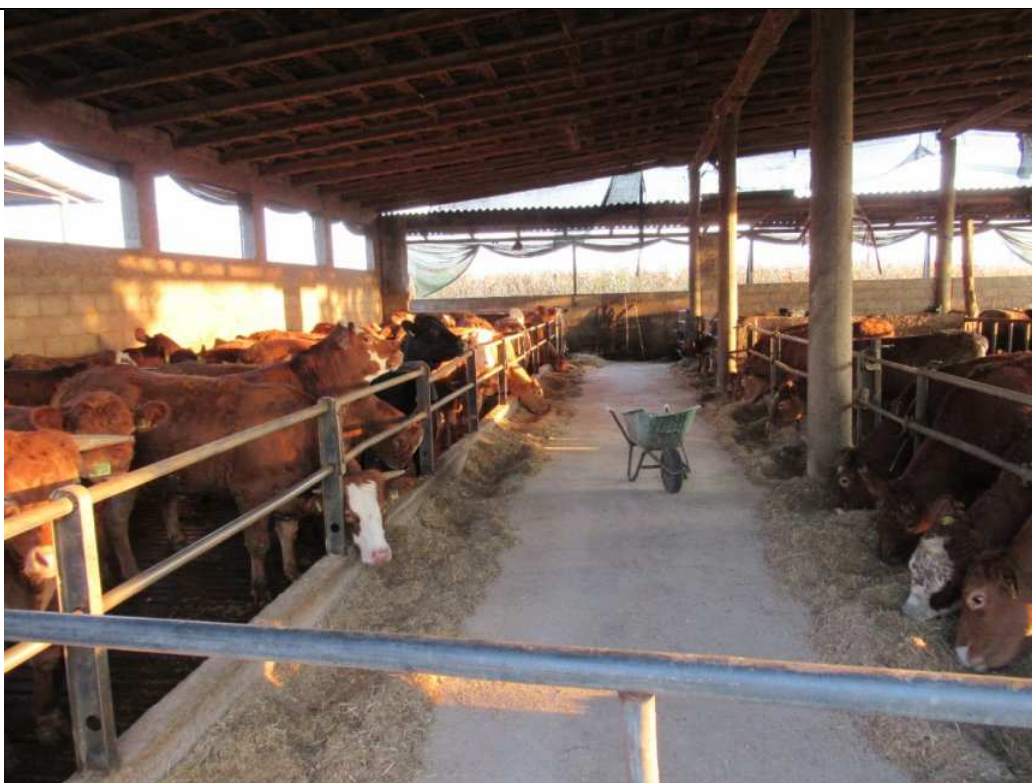

Foto

SCHEDA RILIEVO ALLEVAMENTO

Fondo	Sup. agricola totale (da fascicolo aziendale)(Ha)	10.91.07
	Superficie agricola per calcolo U.F. (Ha)	10.01.27

Consistenza zootecnica	SPECIE	TIPO	CAPI	
	Bovini da latte	Vacche		
		Manze		
	Bovini ingrasso	> 12 mesi		78
		< 12 mesi (svezzamento)		30
	Suini	Scrofe		
		Da ingrasso		
	Avicoli	Polli ingrasso		
Ovaiole				
Conigli	Ingrasso			
	Fattrici			
Altro _____				

Fondo	U.F. prodotte in azienda (da colture)	98.833	
	U.F. fabbisogno allevamento	193.800	
	Quota minima di approvvigionamento (%)	10 (sv.) 20 (ing.)	
	Rispetto quota minima UF prodotte	SI	<input checked="" type="checkbox"/>
		NO	<input type="checkbox"/>
	Rispetto Rapporto di copertura	SI	<input checked="" type="checkbox"/>
NO		<input type="checkbox"/>	
Rispetto Peso Vivo massimo allevabile	SI	<input checked="" type="checkbox"/>	
	NO	<input type="checkbox"/>	

Stabulazione	Fissa su lettiera	<input type="checkbox"/>	Gestione deiezioni (DGR 856/2012 - DGR 816/2017 All. B)
	Libera su lettiera	<input checked="" type="checkbox"/>	
	Libera su grigliato	<input checked="" type="checkbox"/>	Specie allevata Bovini
	In gabbie	<input type="checkbox"/>	Stabulazione e sistema di pulizia Libera su lettiera inclinata (40) Libera in box su fessurato (68)
	In box	<input type="checkbox"/>	
	In batteria	<input type="checkbox"/>	
	A terra	<input type="checkbox"/>	
Altro _____	<input type="checkbox"/>		
Stoccaggio	Concimaia coperta	<input checked="" type="checkbox"/>	Note
	Concimaia scoperta	<input type="checkbox"/>	
	Vasca scoperta	<input type="checkbox"/>	
	Vasca chiusa	<input checked="" type="checkbox"/>	
	Vasca coperta con arieggiatore	<input type="checkbox"/>	
	Vasca coperta senza arieggiatore	<input type="checkbox"/>	
Vent.	Ventilazione forzata positiva o negativa	<input type="checkbox"/>	
	Ventilazione naturale	<input checked="" type="checkbox"/>	
	Movimentatori d'aria interni	<input type="checkbox"/>	

VALUTAZIONE ALVALUTAZIONE ALLEVAMENTO

Peso vivo medio allevato (ton)	34,20
---------------------------------------	-------

Classificazione dell'insediamento per peso allevato	
Limite massimo di classe 1 (ton) Bovini	120
Tipo allevamento	
Struttura agricolo produttiva	<input checked="" type="checkbox"/>
Allevamento intensivo in classe 1	<input type="checkbox"/>
Allevamento intensivo in classe 2	<input type="checkbox"/>
Allevamento intensivo in classe 3	<input type="checkbox"/>

Punteggi insediamento intensivo	
Punteggio tipologia di stabulazione	
Punteggio sistema di ventilazione	
Punteggio sistema di stoccaggio	
Punteggio complessivo	

Distanze di rispetto insediamento intensivo (m)	
Distanza dai confini di proprietà	
Distanza dai limiti della zona agricola	
Distanza da residenze civili sparse	
Distanza da residenze civili concentrate (centri abitati)	

COMUNE DI MASER

(PROVINCIA DI TREVISO)



PIANO DEGLI INTERVENTI

Allevamenti zootecnici

Unità n.	3
-----------------	----------

Codice Aziendale	039TV011
-------------------------	-----------------

Ditta conduttrice	Soc. Agr. Parisotto e Bandiera s.s.
--------------------------	-------------------------------------

Indirizzo insediamento	Via Cornaro 34
-------------------------------	----------------

Allegati	<ul style="list-style-type: none">• Ubicazione• Documentazione fotografica• Scheda rilievo allevamento• Valutazione allevamento
-----------------	--

UBICAZIONE



Estratto Catastale (1:2.000) - Fig. 16, mapp. 701



Estratto satellitare 2017 (1:2.000)

DOCUMENTAZIONE FOTOGRAFICA



Foto



Foto

SCHEMA RILIEVO ALLEVAMENTO

Fondo	Sup. agricola totale (da fascicolo aziendale)(Ha)	9.48.94
	Superficie agricola per calcolo U.F. (Ha)	9.02.18

Consistenza zootecnica	SPECIE	TIPO	CAPI	
	Bovini da latte	Vacche		
		Manze		
	Bovini ingrasso	> 12 mesi		52
		< 12 mesi (svezzamento)		45
	Suini	Scrofe		
		Da ingrasso		
	Avicoli	Polli ingrasso		
Ovaiole				
Conigli	Ingrasso			
	Fattrici			
Altro _____				

Fondo	U.F. prodotte in azienda (da colture)	89.918	
	U.F. fabbisogno allevamento	154.200	
	Quota minima di approvvigionamento (%)	10 (sv.) 20 (ing.)	
	Rispetto quota minima UF prodotte	SI	<input checked="" type="checkbox"/>
		NO	<input type="checkbox"/>
	Rispetto Rapporto di copertura	SI	<input checked="" type="checkbox"/>
NO		<input type="checkbox"/>	
Rispetto Peso Vivo massimo allevabile	SI	<input checked="" type="checkbox"/>	
	NO	<input type="checkbox"/>	

Stabulazione	Fissa su lettiera	<input type="checkbox"/>	Gestione deiezioni (DGR 856/2012 - DGR 816/2017 All. B)
	Libera su lettiera	<input type="checkbox"/>	
	Libera su grigliato	<input checked="" type="checkbox"/>	Specie allevata Bovini
	In gabbie	<input type="checkbox"/>	Stabulazione e sistema di pulizia Libera su grigliato e pulizia frequente vasca di raccolta con raschiatore meccanico.
	In box	<input type="checkbox"/>	
	In batteria	<input type="checkbox"/>	
	A terra	<input type="checkbox"/>	
Altro _____	<input type="checkbox"/>		
Stoccaggio	Concimaia coperta	<input type="checkbox"/>	Note Cessione di effluenti a terzi.
	Concimaia scoperta	<input type="checkbox"/>	
	Vasca scoperta	<input type="checkbox"/>	
	Vasca chiusa	<input checked="" type="checkbox"/>	
	Vasca coperta con arieggiatore	<input type="checkbox"/>	
	Vasca coperta senza arieggiatore	<input type="checkbox"/>	
Vent.	Ventilazione forzata positiva o negativa	<input checked="" type="checkbox"/>	
	Ventilazione naturale	<input type="checkbox"/>	
	Movimentatori d'aria interni	<input type="checkbox"/>	

VALUTAZIONE ALLEVAMENTO

Peso vivo medio allevato (ton)	25,30
---------------------------------------	-------

Classificazione dell'insediamento per peso allevato	
Limite massimo di classe 1 (ton) Bovini	120
Tipo allevamento	
Struttura agricola produttiva	<input checked="" type="checkbox"/>
Allevamento intensivo in classe 1	<input type="checkbox"/>
Allevamento intensivo in classe 2	<input type="checkbox"/>
Allevamento intensivo in classe 3	<input type="checkbox"/>

Punteggi insediamento intensivo	
Punteggio tipologia di stabulazione	
Punteggio sistema di ventilazione	
Punteggio sistema di stoccaggio	
Punteggio complessivo	

Distanze di rispetto insediamento intensivo (m)	
Distanza dai confini di proprietà	
Distanza dai limiti della zona agricola	
Distanza da residenze civili sparse	
Distanza da residenze civili concentrate (centri abitati)	

COMUNE DI MASER

(PROVINCIA DI TREVISO)



PIANO DEGLI INTERVENTI

Allevamenti zootecnici

Unità n.	4
-----------------	----------

Codice Aziendale	039TV016
-------------------------	-----------------

Ditta conduttrice	Serena Antonio
--------------------------	----------------

Indirizzo insediamento	Via Bassanese 62
-------------------------------	------------------

Allegati	<ul style="list-style-type: none">• Ubicazione• Documentazione fotografica• Scheda rilievo allevamento• Valutazione allevamento
-----------------	--

DOCUMENTAZIONE FOTOGRAFICA



Foto



Foto

SCHEDA RILIEVO ALLEVAMENTO

Fondo	Sup. agricola totale (da fascicolo aziendale)(Ha)	13.33.89
	Superficie agricola per calcolo U.F. (Ha)	7.68.92

Consistenza zootecnica	SPECIE	TIPO	CAPI	
	Bovini da latte		Vacche	
			Manze	
	Bovini ingrasso		> 12 mesi	55
			< 12 mesi	
	Suini		Scrofe	
			Da ingrasso	
	Avicoli		Polli ingrasso	
		Ovaiole		
Conigli		Ingrasso		
		Fattrici		
Altro _____				

Fondo	U.F. prodotte in azienda (da colture)	81.871	
	U.F. fabbisogno allevamento	115.500	
	Quota minima di approvvigionamento (%)	20	
	Rispetto quota minima UF prodotte	SI	<input checked="" type="checkbox"/>
		NO	<input type="checkbox"/>
	Rispetto Rapporto di copertura	SI	<input checked="" type="checkbox"/>
NO		<input type="checkbox"/>	
Rispetto Peso Vivo massimo allevabile	SI	<input checked="" type="checkbox"/>	
	NO	<input type="checkbox"/>	

Stabulazione	Fissa su lettiera	<input type="checkbox"/>	Gestione deiezioni (DGR 856/2012 - DGR 816/2017 All. B)
	Libera su lettiera	<input type="checkbox"/>	
	Libera su grigliato	<input checked="" type="checkbox"/>	Specie allevata Bovini
	In gabbie	<input type="checkbox"/>	Stabulazione e sistema di pulizia Libera su grigliato e pulizia frequente vasca di raccolta con raschiatore meccanico.
	In box	<input type="checkbox"/>	
	In batteria	<input type="checkbox"/>	
	A terra	<input type="checkbox"/>	
Altro _____	<input type="checkbox"/>		
Stoccaggio	Concimaia coperta	<input type="checkbox"/>	Note
	Concimaia scoperta	<input type="checkbox"/>	
	Vasca scoperta	<input type="checkbox"/>	
	Vasca chiusa	<input checked="" type="checkbox"/>	
	Vasca coperta con arieggiatore	<input type="checkbox"/>	
	Vasca coperta senza arieggiatore	<input type="checkbox"/>	
Vent.	Ventilazione forzata positiva o negativa	<input type="checkbox"/>	
	Ventilazione naturale	<input checked="" type="checkbox"/>	
	Movimentatori d'aria interni	<input type="checkbox"/>	

VALUTAZIONE ALLEVAMENTO

Peso vivo medio allevato (ton)	22,00
---------------------------------------	-------

Classificazione dell'insediamento per peso allevato	
Limite massimo di classe 1 (ton) Bovini	120
Tipo allevamento	
Struttura agricolo produttiva	<input checked="" type="checkbox"/>
Allevamento intensivo in classe 1	<input type="checkbox"/>
Allevamento intensivo in classe 2	<input type="checkbox"/>
Allevamento intensivo in classe 3	<input type="checkbox"/>

Punteggi insediamento intensivo	
Punteggio tipologia di stabulazione	
Punteggio sistema di ventilazione	
Punteggio sistema di stoccaggio	
Punteggio complessivo	

Distanze di rispetto insediamento intensivo (m)	
Distanza dai confini di proprietà	
Distanza dai limiti della zona agricola	
Distanza da residenze civili sparse	
Distanza da residenze civili concentrate (centri abitati)	

COMUNE DI MASER

(PROVINCIA DI TREVISO)



PIANO DEGLI INTERVENTI

Allevamenti zootecnici

Unità n.	5
-----------------	----------

Codice Aziendale	039TV025
-------------------------	-----------------

Ditta conduttrice	De Luchi Dorianò
--------------------------	------------------

Indirizzo insediamento	Via Cal di Mezzo 7
-------------------------------	--------------------

Allegati	<ul style="list-style-type: none">• Ubicazione• Documentazione fotografica• Scheda rilievo allevamento• Valutazione allevamento
-----------------	--

UBICAZIONE

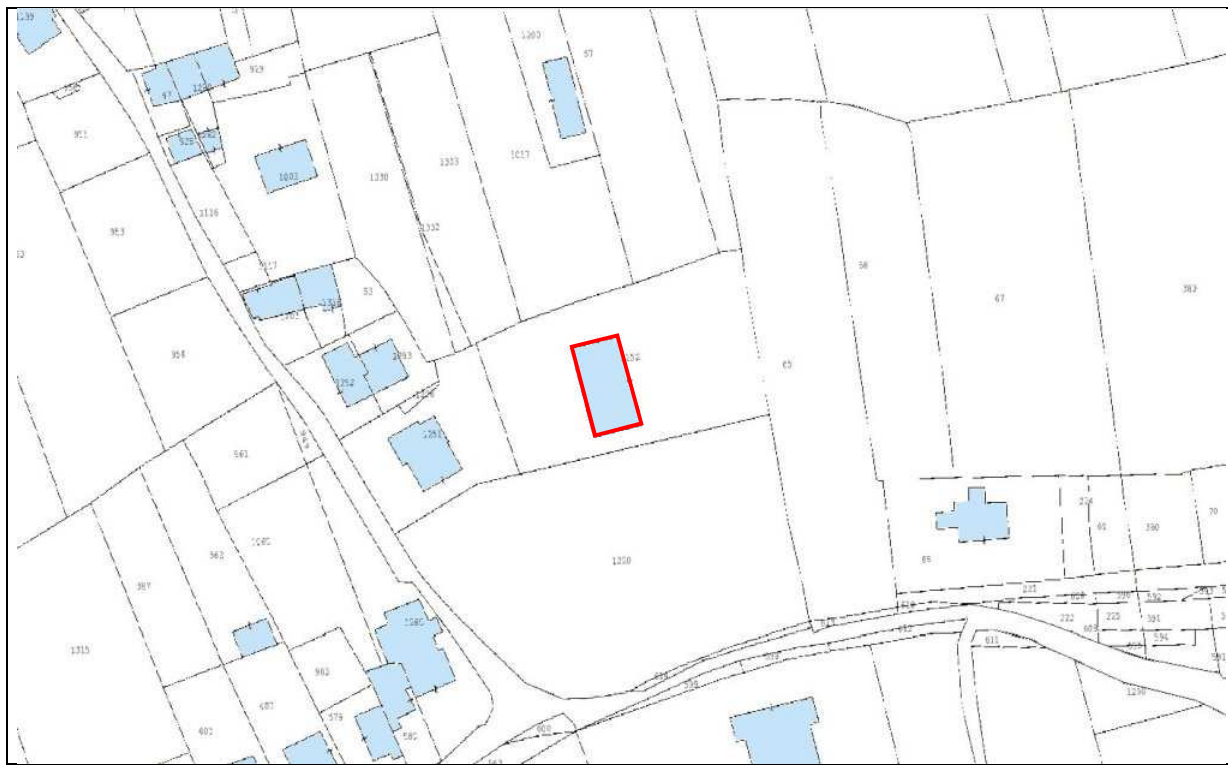

Estratto Catastale (1:2.000) - Fig. 13, mapp. 1252



Estratto satellitare 2017 (1:2.000)

DOCUMENTAZIONE FOTOGRAFICA



Foto



Foto

SCHEMA RILIEVO ALLEVAMENTO

Fondo	Sup. agricola totale (da fascicolo aziendale)(Ha)	20.62.28
	Superficie agricola per calcolo U.F. (Ha)	19.88.01

Consistenza zootecnica	SPECIE	TIPO	CAPI	
	Bovini da latte		Vacche	
			Manze	
	Bovini ingrasso		> 12 mesi	50
			< 12 mesi	
	Suini		Scrofe	
			Da ingrasso	
	Avicoli		Polli ingrasso	
		Ovaiole		
Conigli		Ingrasso		
		Fattrici		
Altro _____				

Fondo	U.F. prodotte in azienda (da colture)	204.595	
	U.F. fabbisogno allevamento	105.000	
	Quota minima di approvvigionamento (%)	20	
	Rispetto quota minima UF prodotte	SI	<input checked="" type="checkbox"/>
		NO	<input type="checkbox"/>
	Rispetto Rapporto di copertura	SI	<input checked="" type="checkbox"/>
NO		<input type="checkbox"/>	
Rispetto Peso Vivo massimo allevabile	SI	<input checked="" type="checkbox"/>	
	NO	<input type="checkbox"/>	

Stabulazione	Fissa su lettiera	<input type="checkbox"/>	Gestione deiezioni (DGR 856/2012 - DGR 816/2017 All. B)
	Libera su lettiera	<input type="checkbox"/>	
	Libera su grigliato	<input checked="" type="checkbox"/>	Specie allevata Bovini
	In gabbie	<input type="checkbox"/>	Stabulazione e sistema di pulizia Libera su grigliato e pulizia frequente vasca di raccolta con raschiatore meccanico.
	In box	<input type="checkbox"/>	
	In batteria	<input type="checkbox"/>	
	A terra	<input type="checkbox"/>	
Altro _____	<input type="checkbox"/>		
Stoccaggio	Concimaia coperta	<input type="checkbox"/>	Note
	Concimaia scoperta	<input type="checkbox"/>	
	Vasca scoperta	<input type="checkbox"/>	
	Vasca chiusa	<input checked="" type="checkbox"/>	
	Vasca coperta con arieggiatore	<input type="checkbox"/>	
	Vasca coperta senza arieggiatore	<input type="checkbox"/>	
Vent.	Ventilazione forzata positiva o negativa	<input type="checkbox"/>	
	Ventilazione naturale	<input checked="" type="checkbox"/>	
	Movimentatori d'aria interni	<input type="checkbox"/>	

VALUTAZIONE ALLEVAMENTO

Peso vivo medio allevato (ton)	20,00
---------------------------------------	-------

Classificazione dell'insediamento per peso allevato	
Limite massimo di classe 1 (ton) Bovini	120
Tipo allevamento	
Struttura agricola produttiva	<input checked="" type="checkbox"/>
Allevamento intensivo in classe 1	<input type="checkbox"/>
Allevamento intensivo in classe 2	<input type="checkbox"/>
Allevamento intensivo in classe 3	<input type="checkbox"/>

Punteggi insediamento intensivo	
Punteggio tipologia di stabulazione	
Punteggio sistema di ventilazione	
Punteggio sistema di stoccaggio	
Punteggio complessivo	

Distanze di rispetto insediamento intensivo (m)	
Distanza dai confini di proprietà	
Distanza dai limiti della zona agricola	
Distanza da residenze civili sparse	
Distanza da residenze civili concentrate (centri abitati)	

COMUNE DI MASER

(PROVINCIA DI TREVISO)



PIANO DEGLI INTERVENTI

Allevamenti zootecnici

Unità n.	6
-----------------	----------

Codice Aziendale	039TV034
-------------------------	-----------------

Ditta conduttrice	Botter Daniele
--------------------------	----------------

Indirizzo insediamento	Via Leopardi 3
-------------------------------	----------------

Allegati	<ul style="list-style-type: none">• Ubicazione• Documentazione fotografica• Scheda rilievo allevamento• Valutazione allevamento
-----------------	--

UBICAZIONE



Estratto Catastale (1:2.000) - Fig. 15, mapp. 303



Estratto satellitare 2017 (1:2.000)

DOCUMENTAZIONE FOTOGRAFICA



Foto



Foto

SCHEDA RILIEVO ALLEVAMENTO

Fondo	Sup. agricola totale (da fascicolo aziendale)(Ha)	8.39.32
	Superficie agricola per calcolo U.F. (Ha)	8.27.18

Consistenza zootecnica	SPECIE	TIPO	CAPI	
	Bovini da latte		Vacche	
			Manze	
	Bovini ingrasso		> 12 mesi	155
			< 12 mesi	
	Suini		Scrofe	
			Da ingrasso	
	Avicoli		Polli ingrasso	
		Ovaiole		
Conigli		Ingrasso		
		Fattrici		
Altro _____				

Fondo	U.F. prodotte in azienda (da colture)	85.620	
	U.F. fabbisogno allevamento	325.500	
	Quota minima di approvvigionamento (%)	20	
	Rispetto quota minima UF prodotte	SI	<input checked="" type="checkbox"/>
		NO	<input type="checkbox"/>
	Rispetto Rapporto di copertura	SI	<input checked="" type="checkbox"/>
NO		<input type="checkbox"/>	
Rispetto Peso Vivo massimo allevabile	SI	<input checked="" type="checkbox"/>	
	NO	<input type="checkbox"/>	

Stabulazione	Fissa su lettiera	<input type="checkbox"/>	Gestione deiezioni (DGR 856/2012 - DGR 816/2017 All. B)
	Libera su lettiera	<input checked="" type="checkbox"/>	
	Libera su grigliato	<input type="checkbox"/>	
	In gabbie	<input type="checkbox"/>	
	In box	<input type="checkbox"/>	
	In batteria	<input type="checkbox"/>	
	A terra	<input type="checkbox"/>	
Altro _____		<input type="checkbox"/>	Specie allevata Bovini
Stoccaggio	Concimaia coperta	<input type="checkbox"/>	Stabulazione e sistema di pulizia Libera su lettiera.
	Concimaia scoperta	<input checked="" type="checkbox"/>	
	Vasca scoperta	<input type="checkbox"/>	
	Vasca chiusa	<input type="checkbox"/>	
	Vasca coperta con arieggiatore	<input type="checkbox"/>	
	Vasca coperta senza arieggiatore	<input type="checkbox"/>	
Vent.	Ventilazione forzata positiva o negativa	<input type="checkbox"/>	Note
	Ventilazione naturale	<input checked="" type="checkbox"/>	
	Movimentatori d'aria interni	<input type="checkbox"/>	

VALUTAZIONE ALLEVAMENTO

Peso vivo medio allevato (ton)	62,00
---------------------------------------	-------

Classificazione dell'insediamento per peso allevato	
Limite massimo di classe 1 (ton) Bovini	120
Tipo allevamento	
Struttura agricola produttiva	<input checked="" type="checkbox"/>
Allevamento intensivo in classe 1	<input type="checkbox"/>
Allevamento intensivo in classe 2	<input type="checkbox"/>
Allevamento intensivo in classe 3	<input type="checkbox"/>

Punteggi insediamento intensivo	
Punteggio tipologia di stabulazione	
Punteggio sistema di ventilazione	
Punteggio sistema di stoccaggio	
Punteggio complessivo	

Distanze di rispetto insediamento intensivo (m)	
Distanza dai confini di proprietà	
Distanza dai limiti della zona agricola	
Distanza da residenze civili sparse	
Distanza da residenze civili concentrate (centri abitati)	

COMUNE DI MASER

(PROVINCIA DI TREVISO)



PIANO DEGLI INTERVENTI

Allevamenti zootecnici

Unità n.	7
-----------------	---

Codice Aziendale	039TV035
-------------------------	----------

Ditta conduttrice	Vettoretto Sergio A.A.
--------------------------	------------------------

Indirizzo insediamento	Via Leopardi 2
-------------------------------	----------------

Allegati	<ul style="list-style-type: none">• Ubicazione• Documentazione fotografica• Scheda rilievo allevamento• Valutazione allevamento
-----------------	--

UBICAZIONE

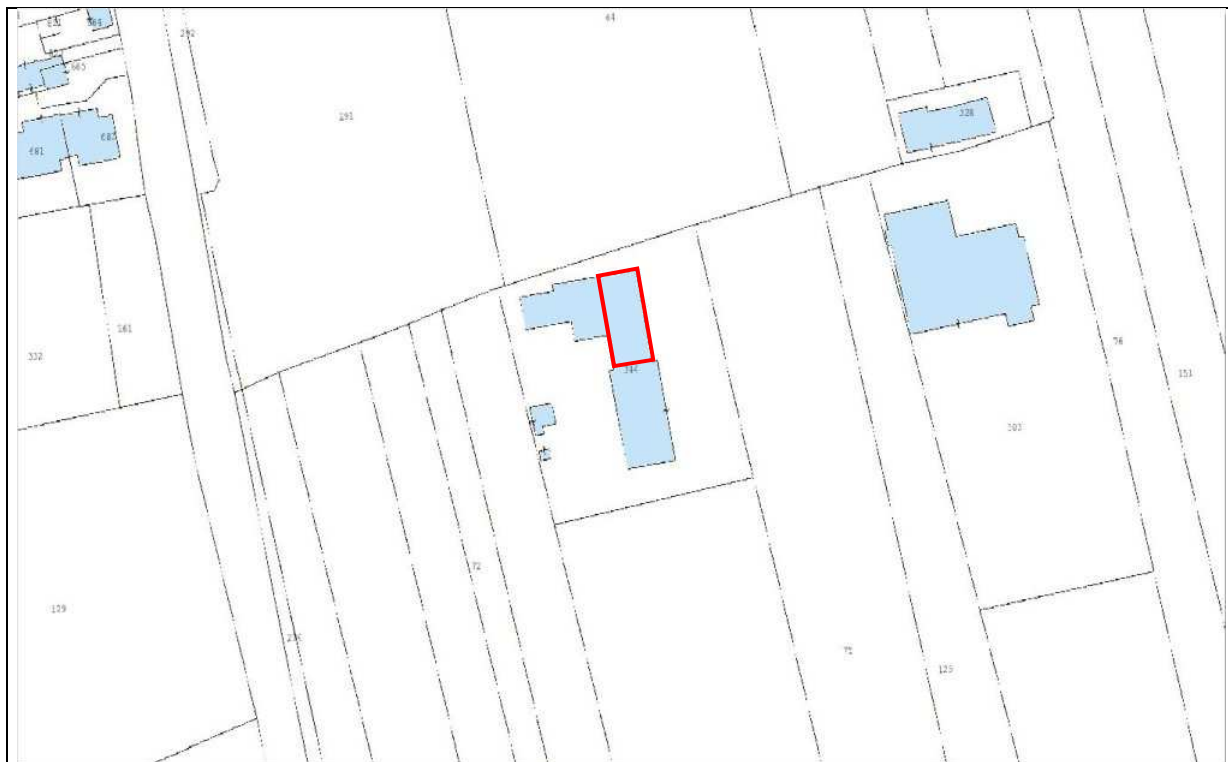

Estratto Catastale (1:2.000) - Fig. 15, mapp. 344

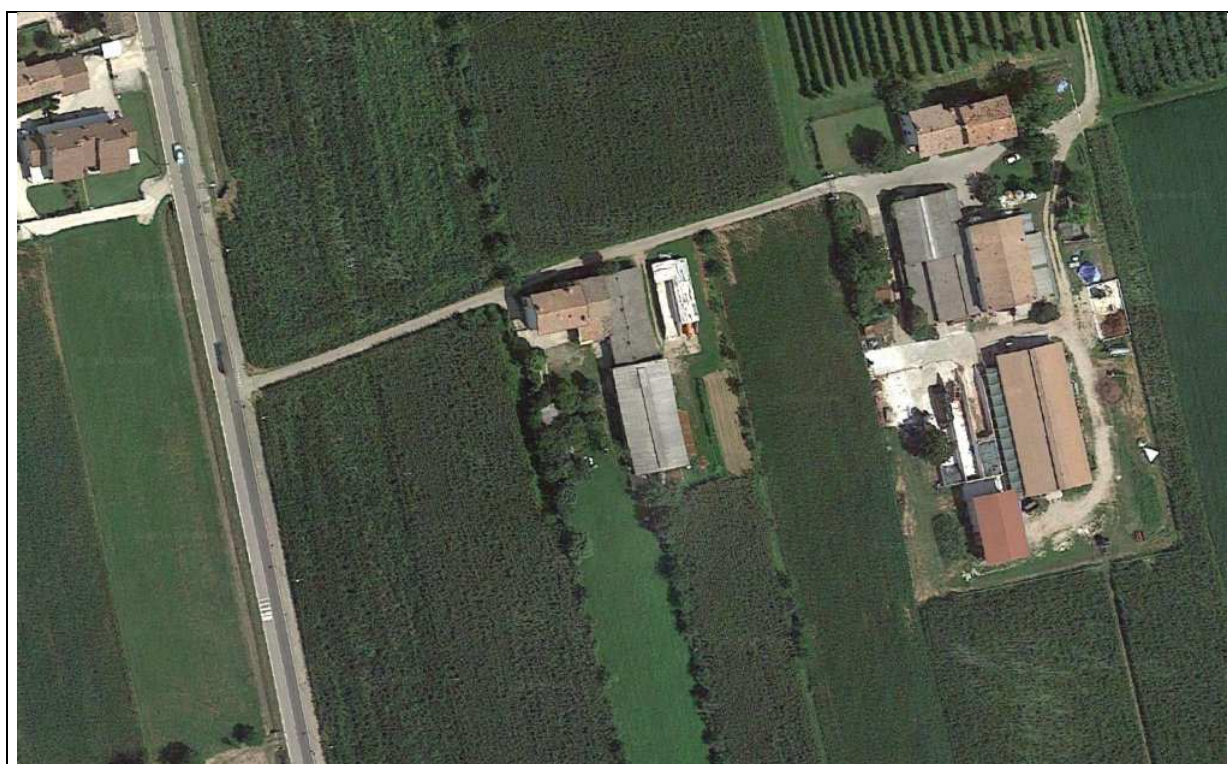

Estratto satellitare 2017 (1:2.000)

DOCUMENTAZIONE FOTOGRAFICA



Foto



Foto

SCHEMA RILIEVO ALLEVAMENTO

Fondo	Sup. agricola totale (da fascicolo aziendale)(Ha)	4.87.44
	Superficie agricola per calcolo U.F. (Ha)	4.44.37

Consistenza zootecnica	SPECIE	TIPO	CAPI	
	Bovini da latte		Vacche	
			Manze	
	Bovini ingrasso		> 12 mesi	32
			< 12 mesi	
	Suini		Scrofe	
			Da ingrasso	
	Avicoli		Polli ingrasso	
		Ovaiole		
Conigli		Ingrasso		
		Fattrici		
Altro _____				

Fondo	U.F. prodotte in azienda (da colture)	45.316	
	U.F. fabbisogno allevamento	67.200	
	Quota minima di approvvigionamento (%)	20	
	Rispetto quota minima UF prodotte	SI	<input checked="" type="checkbox"/>
		NO	<input type="checkbox"/>
	Rispetto Rapporto di copertura	SI	<input checked="" type="checkbox"/>
NO		<input type="checkbox"/>	
Rispetto Peso Vivo massimo allevabile	SI	<input checked="" type="checkbox"/>	
	NO	<input type="checkbox"/>	

Stabulazione	Fissa su lettiera	<input type="checkbox"/>	Gestione deiezioni (DGR 856/2012 - DGR 816/2017 All. B)
	Libera su lettiera	<input checked="" type="checkbox"/>	
	Libera su grigliato	<input checked="" type="checkbox"/>	
	In gabbie	<input type="checkbox"/>	Specie allevata Bovini
	In box	<input type="checkbox"/>	
	In batteria	<input type="checkbox"/>	Stabulazione e sistema di pulizia
	A terra	<input type="checkbox"/>	Libera su lettiera piana. Libera su grigliato e pulizia frequente vasca di raccolta con raschiatore meccanico.
Altro _____		<input type="checkbox"/>	
Stoccaggio	Concimaia coperta	<input type="checkbox"/>	Note
	Concimaia scoperta	<input checked="" type="checkbox"/>	
	Vasca scoperta	<input type="checkbox"/>	
	Vasca chiusa	<input checked="" type="checkbox"/>	
	Vasca coperta con arieggiatore	<input type="checkbox"/>	
	Vasca coperta senza arieggiatore	<input type="checkbox"/>	
Vent.	Ventilazione forzata positiva o negativa	<input type="checkbox"/>	
	Ventilazione naturale	<input checked="" type="checkbox"/>	
	Movimentatori d'aria interni	<input type="checkbox"/>	

VALUTAZIONE ALLEVAMENTO

Peso vivo medio allevato (ton)	12,80
---------------------------------------	-------

Classificazione dell'insediamento per peso allevato	
Limite massimo di classe 1 (ton) Bovini	120
Tipo allevamento	
Struttura agricola produttiva	<input checked="" type="checkbox"/>
Allevamento intensivo in classe 1	<input type="checkbox"/>
Allevamento intensivo in classe 2	<input type="checkbox"/>
Allevamento intensivo in classe 3	<input type="checkbox"/>

Punteggi insediamento intensivo	
Punteggio tipologia di stabulazione	
Punteggio sistema di ventilazione	
Punteggio sistema di stoccaggio	
Punteggio complessivo	

Distanze di rispetto insediamento intensivo (m)	
Distanza dai confini di proprietà	
Distanza dai limiti della zona agricola	
Distanza da residenze civili sparse	
Distanza da residenze civili concentrate (centri abitati)	

COMUNE DI MASER

(PROVINCIA DI TREVISO)



PIANO DEGLI INTERVENTI

Allevamenti zootecnici

Unità n.	9
-----------------	----------

Codice Aziendale	039TV094
-------------------------	-----------------

Ditta conduttrice	Salvador Eugenio
--------------------------	------------------

Indirizzo insediamento	Via F. Baracca 11
-------------------------------	-------------------

Allegati	<ul style="list-style-type: none">• Ubicazione• Documentazione fotografica• Scheda rilievo allevamento• Valutazione allevamento
-----------------	--

UBICAZIONE



Estratto Catastale (1:2.000) - Fig. 16, mapp. 743, 571



Estratto satellitare 2017 (1:2.000)

DOCUMENTAZIONE FOTOGRAFICA



Foto



Foto

SCHEDA RILIEVO ALLEVAMENTO

Fondo	Sup. agricola totale (da fascicolo aziendale)(Ha)	5.84.64
	Superficie agricola per calcolo U.F. (Ha)	5.55.71

Consistenza zootecnica	SPECIE	TIPO	CAPI	
	Bovini da latte		Vacche	
			Manze	
	Bovini ingrasso		> 12 mesi	24
			< 12 mesi	
	Suini		Scrofe	
			Da ingrasso	
	Avicoli		Polli ingrasso	
		Ovaiole		
Conigli		Ingrasso		
		Fattrici		
Altro _____				

Fondo	U.F. prodotte in azienda (da colture)	58.349	
	U.F. fabbisogno allevamento	50.400	
	Quota minima di approvvigionamento (%)	20	
	Rispetto quota minima UF prodotte	SI	<input checked="" type="checkbox"/>
		NO	<input type="checkbox"/>
	Rispetto Rapporto di copertura	SI	<input checked="" type="checkbox"/>
NO		<input type="checkbox"/>	
Rispetto Peso Vivo massimo allevabile	SI	<input checked="" type="checkbox"/>	
	NO	<input type="checkbox"/>	

Stabulazione	Fissa su lettiera	<input type="checkbox"/>	Gestione deiezioni (DGR 856/2012 - DGR 816/2017 All. B)
	Libera su lettiera	<input checked="" type="checkbox"/>	
	Libera su grigliato	<input type="checkbox"/>	
	In gabbie	<input type="checkbox"/>	Specie allevata Bovini
	In box	<input type="checkbox"/>	
	In batteria	<input type="checkbox"/>	Stabulazione e sistema di pulizia
	A terra	<input type="checkbox"/>	Libera su lettiera piana.
Altro _____		<input type="checkbox"/>	
Stoccaggio	Concimaia coperta	<input type="checkbox"/>	Note
	Concimaia scoperta	<input checked="" type="checkbox"/>	
	Vasca scoperta	<input type="checkbox"/>	
	Vasca chiusa	<input type="checkbox"/>	
	Vasca coperta con arieggiatore	<input type="checkbox"/>	
	Vasca coperta senza arieggiatore	<input type="checkbox"/>	
Vent.	Ventilazione forzata positiva o negativa	<input type="checkbox"/>	
	Ventilazione naturale	<input checked="" type="checkbox"/>	
	Movimentatori d'aria interni	<input type="checkbox"/>	

VALUTAZIONE ALLEVAMENTO

Peso vivo medio allevato (ton)	9,60
---------------------------------------	------

Classificazione dell'insediamento per peso allevato	
Limite massimo di classe 1 (ton) Bovini	120
Tipo allevamento	
Struttura agricolo produttiva	<input checked="" type="checkbox"/>
Allevamento intensivo in classe 1	<input type="checkbox"/>
Allevamento intensivo in classe 2	<input type="checkbox"/>
Allevamento intensivo in classe 3	<input type="checkbox"/>

Punteggi insediamento intensivo	
Punteggio tipologia di stabulazione	
Punteggio sistema di ventilazione	
Punteggio sistema di stoccaggio	
Punteggio complessivo	

Distanze di rispetto insediamento intensivo (m)	
Distanza dai confini di proprietà	
Distanza dai limiti della zona agricola	
Distanza da residenze civili sparse	
Distanza da residenze civili concentrate (centri abitati)	

COMUNE DI MASER

(PROVINCIA DI TREVISO)



PIANO DEGLI INTERVENTI

Allevamenti zootecnici

Unità n.	10
-----------------	-----------

Codice Aziendale	039TV108
-------------------------	-----------------

Ditta conduttrice	Gasparetto Flavio
--------------------------	-------------------

Indirizzo insediamento	Via Barco 19
-------------------------------	--------------

Allegati	<ul style="list-style-type: none">• Ubicazione• Documentazione fotografica• Scheda rilievo allevamento• Valutazione allevamento
-----------------	--

UBICAZIONE



Estratto Catastale (1:2.000) - Fig. 6, mapp. 540



Estratto satellitare 2017 (1:2.000)

DOCUMENTAZIONE FOTOGRAFICA



Foto



Foto

SCHEMA RILIEVO ALLEVAMENTO

Fondo	Sup. agricola totale (da fascicolo aziendale)(Ha)	4.59.59
	Superficie agricola per calcolo U.F. (Ha)	4.05.17

Consistenza zootecnica	SPECIE	TIPO	CAPI	
	Bovini da latte		Vacche	
			Manze	
	Bovini ingrasso		> 12 mesi	
			< 12 mesi (carne bianca)	300
	Suini		Scrofe	
			Da ingrasso	
	Avicoli		Polli ingrasso	
		Ovaiole		
Conigli		Ingrasso		
		Fattrici		
Altro _____				

Fondo	U.F. prodotte in azienda (da colture)	41.330	
	U.F. fabbisogno allevamento	300.000	
	Quota minima di approvvigionamento (%)	10	
	Rispetto quota minima UF prodotte	SI	<input checked="" type="checkbox"/>
		NO	<input type="checkbox"/>
	Rispetto Rapporto di copertura	SI	<input checked="" type="checkbox"/>
NO		<input type="checkbox"/>	
Rispetto Peso Vivo massimo allevabile	SI	<input type="checkbox"/>	
	NO	<input checked="" type="checkbox"/>	

Stabulazione	Fissa su lettiera	<input type="checkbox"/>	Gestione deiezioni (DGR 856/2012 - DGR 816/2017 All. B)
	Libera su lettiera	<input type="checkbox"/>	
	Libera su grigliato	<input checked="" type="checkbox"/>	Specie allevata Bovini
	In gabbie	<input type="checkbox"/>	Stabulazione e sistema di pulizia Libera su grigliato e stoccaggio prolungato delle deiezioni nelle fosse.
	In box	<input type="checkbox"/>	
	In batteria	<input type="checkbox"/>	
	A terra	<input type="checkbox"/>	
Altro _____	<input type="checkbox"/>		
Stoccaggio	Concimaia coperta	<input type="checkbox"/>	Note
	Concimaia scoperta	<input type="checkbox"/>	
	Vasca scoperta	<input type="checkbox"/>	
	Vasca chiusa	<input checked="" type="checkbox"/>	
	Vasca coperta con arieggiatore	<input type="checkbox"/>	
	Vasca coperta senza arieggiatore	<input type="checkbox"/>	
Vent.	Ventilazione forzata positiva o negativa	<input type="checkbox"/>	
	Ventilazione naturale	<input checked="" type="checkbox"/>	
	Movimentatori d'aria interni	<input type="checkbox"/>	

VALUTAZIONE ALLEVAMENTO

Peso vivo medio allevato (ton)	39,00
---------------------------------------	-------

Classificazione dell'insediamento per peso allevato	
Limite massimo di classe 1 (ton) Bovini	120
Tipo allevamento	
Struttura agricola produttiva	<input type="checkbox"/>
Allevamento intensivo in classe 1	<input checked="" type="checkbox"/>
Allevamento intensivo in classe 2	<input type="checkbox"/>
Allevamento intensivo in classe 3	<input type="checkbox"/>

Punteggi insediamento intensivo	
Punteggio tipologia di stabulazione	50
Punteggio sistema di ventilazione	0
Punteggio sistema di stoccaggio	0
Punteggio complessivo	50

Distanze di rispetto insediamento intensivo (m)	
Distanza dai confini di proprietà	15
Distanza dai limiti della zona agricola	150
Distanza da residenze civili sparse	75
Distanza da residenze civili concentrate (centri abitati)	150

COMUNE DI MASER

(PROVINCIA DI TREVISO)



PIANO DEGLI INTERVENTI

Allevamenti zootecnici

Unità n.	11
-----------------	-----------

Codice Aziendale	039TV108
-------------------------	-----------------

Ditta conduttrice	Pellizzer Mauro
--------------------------	-----------------

Indirizzo insediamento	Via Barco 19
-------------------------------	--------------

Allegati	<ul style="list-style-type: none">• Ubicazione• Documentazione fotografica• Scheda rilievo allevamento• Valutazione allevamento
-----------------	--

UBICAZIONE



Estratto Catastale (1:2.000) - Fig. 6, mapp. 540



Estratto satellitare 2017 (1:2.000)

DOCUMENTAZIONE FOTOGRAFICA



Foto

Foto

SCHEMA RILIEVO ALLEVAMENTO

Fondo	Sup. agricola totale (da fascicolo aziendale)(Ha)	
	Superficie agricola per calcolo U.F. (Ha)	

Consistenza zootecnica	SPECIE	TIPO	CAPI	
	Bovini da latte		Vacche	
			Manze	
	Bovini ingrasso		> 12 mesi	
			< 12 mesi (carne bianca)	132
	Suini		Scrofe	
			Da ingrasso	
	Avicoli		Polli ingrasso	
Ovaiole				
Conigli		Ingrasso		
		Fattrici		
Altro _____				

Fondo	U.F. prodotte in azienda (da colture)	28.853	
	U.F. fabbisogno allevamento	132.000	
	Quota minima di approvvigionamento (%)	10	
	Rispetto quota minima UF prodotte	SI	<input checked="" type="checkbox"/>
		NO	<input type="checkbox"/>
	Rispetto Rapporto di copertura	SI	<input checked="" type="checkbox"/>
NO		<input type="checkbox"/>	
Rispetto Peso Vivo massimo allevabile	SI	<input type="checkbox"/>	
	NO	<input checked="" type="checkbox"/>	

Stabulazione	Fissa su lettiera	<input type="checkbox"/>		Gestione deiezioni (DGR 856/2012 - DGR 816/2017 All. B)	
	Libera su lettiera	<input type="checkbox"/>			
	Libera su grigliato	<input checked="" type="checkbox"/>			
	In gabbie	<input type="checkbox"/>	Specie allevata	Bovini	
	In box	<input type="checkbox"/>	Stabulazione e sistema di pulizia Libera su grigliato e stoccaggio prolungato delle deiezioni nelle fosse.		
	In batteria	<input type="checkbox"/>			
	A terra	<input type="checkbox"/>			
Altro _____	<input type="checkbox"/>				
Stoccaggio	Concimaia coperta	<input type="checkbox"/>	Note _____ _____ _____		
	Concimaia scoperta	<input type="checkbox"/>			
	Vasca scoperta	<input type="checkbox"/>			
	Vasca chiusa	<input checked="" type="checkbox"/>			
	Vasca coperta con arieggiatore	<input type="checkbox"/>			
	Vasca coperta senza arieggiatore	<input type="checkbox"/>			
Vent.	Ventilazione forzata positiva o negativa	<input type="checkbox"/>			
	Ventilazione naturale	<input checked="" type="checkbox"/>			
	Movimentatori d'aria interni	<input type="checkbox"/>			

VALUTAZIONE ALLEVAMENTO

Peso vivo medio allevato (ton)	17,16
---------------------------------------	-------

Classificazione dell'insediamento per peso allevato	
Limite massimo di classe 1 (ton) Bovini	120
Tipo allevamento	
Struttura agricola produttiva	<input type="checkbox"/>
Allevamento intensivo in classe 1	<input checked="" type="checkbox"/>
Allevamento intensivo in classe 2	<input type="checkbox"/>
Allevamento intensivo in classe 3	<input type="checkbox"/>

Punteggi insediamento intensivo	
Punteggio tipologia di stabulazione	50
Punteggio sistema di ventilazione	0
Punteggio sistema di stoccaggio	0
Punteggio complessivo	50

Distanze di rispetto insediamento intensivo (m)	
Distanza dai confini di proprietà	15
Distanza dai limiti della zona agricola	150
Distanza da residenze civili sparse	75
Distanza da residenze civili concentrate (centri abitati)	150

COMUNE DI MASER

(PROVINCIA DI TREVISO)



PIANO DEGLI INTERVENTI

Allevamenti zootecnici

Unità n.	12
-----------------	-----------

Codice Aziendale	039TV118
-------------------------	-----------------

Ditta conduttrice	Zandonà Fratelli Società Agricola s.s.
--------------------------	--

Indirizzo insediamento	Via Ortigara 2
-------------------------------	----------------

Allegati	<ul style="list-style-type: none">• Ubicazione• Documentazione fotografica• Scheda rilievo allevamento• Valutazione allevamento
-----------------	--

UBICAZIONE

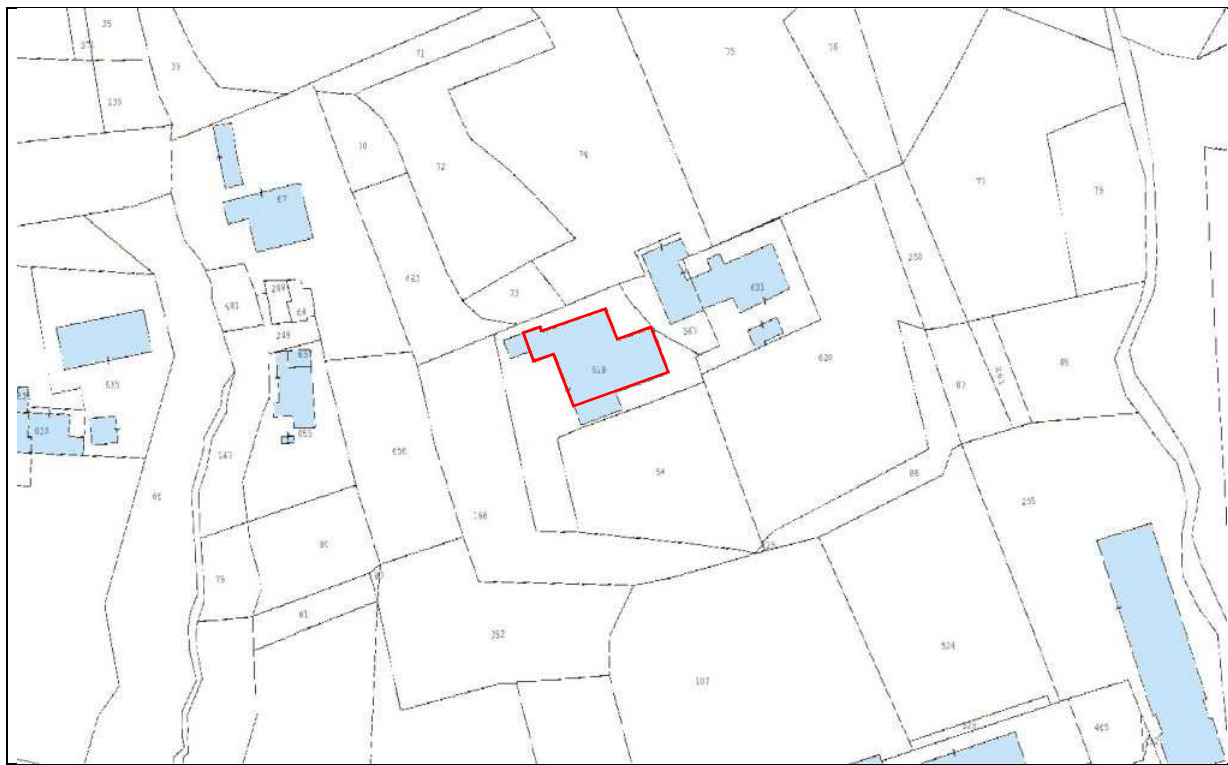

Estratto Catastale (1:2.000) - Fig. 11, mapp. 618



Estratto satellitare 2017 (1:2.000)

DOCUMENTAZIONE FOTOGRAFICA



Foto



Foto

SCHEMA RILIEVO ALLEVAMENTO

Fondo	Sup. agricola totale (da fascicolo aziendale)(Ha)	2.88.42
	Superficie agricola per calcolo U.F. (Ha)	2.70.98

Consistenza zootecnica	SPECIE	TIPO	CAPI	
	Bovini da latte		Vacche	
			Manze	
	Bovini ingrasso		> 12 mesi	
			< 12 mesi (carne bianca)	224
	Suini		Scrofe	
			Da ingrasso	
	Avicoli		Polli ingrasso	
		Ovaiole		
Conigli		Ingrasso		
		Fattrici		
Altro _____				

Fondo	U.F. prodotte in azienda (da colture)	130.695	
	U.F. fabbisogno allevamento	224.000	
	Quota minima di approvvigionamento (%)	10	
	Rispetto quota minima UF prodotte	SI	<input checked="" type="checkbox"/>
		NO	<input type="checkbox"/>
	Rispetto Rapporto di copertura	SI	<input checked="" type="checkbox"/>
NO		<input type="checkbox"/>	
Rispetto Peso Vivo massimo allevabile	SI	<input type="checkbox"/>	
	NO	<input checked="" type="checkbox"/>	

Stabulazione	Fissa su lettiera	<input type="checkbox"/>	Gestione deiezioni (DGR 856/2012 - DGR 816/2017 All. B)
	Libera su lettiera	<input type="checkbox"/>	
	Libera su grigliato	<input checked="" type="checkbox"/>	Specie allevata Bovini
	In gabbie	<input type="checkbox"/>	Stabulazione e sistema di pulizia Libera su grigliato e stoccaggio prolungato delle deiezioni nelle fosse.
	In box	<input type="checkbox"/>	
	In batteria	<input type="checkbox"/>	
	A terra	<input type="checkbox"/>	
Altro _____	<input type="checkbox"/>		
Stoccaggio	Concimaia coperta	<input type="checkbox"/>	Note
	Concimaia scoperta	<input type="checkbox"/>	
	Vasca scoperta	<input type="checkbox"/>	
	Vasca chiusa	<input checked="" type="checkbox"/>	
	Vasca coperta con arieggiatore	<input type="checkbox"/>	
	Vasca coperta senza arieggiatore	<input type="checkbox"/>	
Vent.	Ventilazione forzata positiva o negativa	<input type="checkbox"/>	
	Ventilazione naturale	<input checked="" type="checkbox"/>	
	Movimentatori d'aria interni	<input type="checkbox"/>	

VALUTAZIONE ALLEVAMENTO

Peso vivo medio allevato (ton)	29,12
---------------------------------------	-------

Classificazione dell'insediamento per peso allevato	
Limite massimo di classe 1 (ton) Bovini	120
Tipo allevamento	
Struttura agricola produttiva	<input type="checkbox"/>
Allevamento intensivo in classe 1	<input checked="" type="checkbox"/>
Allevamento intensivo in classe 2	<input type="checkbox"/>
Allevamento intensivo in classe 3	<input type="checkbox"/>

Punteggi insediamento intensivo	
Punteggio tipologia di stabulazione	50
Punteggio sistema di ventilazione	0
Punteggio sistema di stoccaggio	0
Punteggio complessivo	50

Distanze di rispetto insediamento intensivo (m)	
Distanza dai confini di proprietà	15
Distanza dai limiti della zona agricola	150
Distanza da residenze civili sparse	75
Distanza da residenze civili concentrate (centri abitati)	150

COMUNE DI MASER

(PROVINCIA DI TREVISO)



PIANO DEGLI INTERVENTI

Allevamenti zootecnici

Unità n.	13
-----------------	-----------

Codice Aziendale	039TV140
-------------------------	-----------------

Ditta conduttrice	Bandiera Luigino
--------------------------	------------------

Indirizzo insediamento	Via Cornaro 29
-------------------------------	----------------

Allegati	<ul style="list-style-type: none">• Ubicazione• Documentazione fotografica• Scheda rilievo allevamento• Valutazione allevamento
-----------------	--

UBICAZIONE



Estratto Catastale (1:2.000) - Fig. 17, mapp. 273, 267



Estratto satellitare 2017 (1:2.000)

DOCUMENTAZIONE FOTOGRAFICA



Foto



Foto

SCHEMA RILIEVO ALLEVAMENTO

Fondo	Sup. agricola totale (da fascicolo aziendale)(Ha)	11.82.73
	Superficie agricola per calcolo U.F. (Ha)	11.25.43

Consistenza zootecnica	SPECIE	TIPO	CAPI	
	Bovini da latte		Vacche	
			Manze	
	Bovini ingrasso		> 12 mesi	130
			< 12 mesi (svezzamento)	130
	Suini		Scrofe	
			Da ingrasso	
	Avicoli		Polli ingrasso	
		Ovaiole		
Conigli		Ingrasso		
		Fattrici		
Altro _____				

Fondo	U.F. prodotte in azienda (da colture)	118.170	
	U.F. fabbisogno allevamento	403.000	
	Quota minima di approvvigionamento (%)	10 (sv.) 20 (ing.)	
	Rispetto quota minima UF prodotte	SI	<input checked="" type="checkbox"/>
		NO	<input type="checkbox"/>
	Rispetto Rapporto di copertura	SI	<input checked="" type="checkbox"/>
NO		<input type="checkbox"/>	
Rispetto Peso Vivo massimo allevabile	SI	<input checked="" type="checkbox"/>	
	NO	<input type="checkbox"/>	

Stabulazione	Fissa su lettiera	<input type="checkbox"/>	Gestione deiezioni (DGR 856/2012 - DGR 816/2017 All. B)
	Libera su lettiera	<input type="checkbox"/>	
	Libera su grigliato	<input checked="" type="checkbox"/>	Specie allevata Bovini
	In gabbie	<input type="checkbox"/>	Stabulazione e sistema di pulizia Libera su grigliato e pulizia frequente vasca di raccolta con raschiatore meccanico.
	In box	<input type="checkbox"/>	
	In batteria	<input type="checkbox"/>	
	A terra	<input type="checkbox"/>	
Altro _____		<input type="checkbox"/>	
Stoccaggio	Concimaia coperta	<input type="checkbox"/>	Note
	Concimaia scoperta	<input type="checkbox"/>	
	Vasca scoperta	<input type="checkbox"/>	
	Vasca chiusa	<input checked="" type="checkbox"/>	
	Vasca coperta con arieggiatore	<input type="checkbox"/>	
	Vasca coperta senza arieggiatore	<input type="checkbox"/>	
Vent.	Ventilazione forzata positiva o negativa	<input type="checkbox"/>	
	Ventilazione naturale	<input checked="" type="checkbox"/>	
	Movimentatori d'aria interni	<input type="checkbox"/>	

VALUTAZIONE ALLEVAMENTO

Peso vivo medio allevato (ton)	65,00
---------------------------------------	-------

Classificazione dell'insediamento per peso allevato	
Limite massimo di classe 1 (ton) Bovini	120
Tipo allevamento	
Struttura agricola produttiva	<input checked="" type="checkbox"/>
Allevamento intensivo in classe 1	<input type="checkbox"/>
Allevamento intensivo in classe 2	<input type="checkbox"/>
Allevamento intensivo in classe 3	<input type="checkbox"/>

Punteggi insediamento intensivo	
Punteggio tipologia di stabulazione	
Punteggio sistema di ventilazione	
Punteggio sistema di stoccaggio	
Punteggio complessivo	

Distanze di rispetto insediamento intensivo (m)	
Distanza dai confini di proprietà	
Distanza dai limiti della zona agricola	
Distanza da residenze civili sparse	
Distanza da residenze civili concentrate (centri abitati)	

COMUNE DI MASER

(PROVINCIA DI TREVISO)



PIANO DEGLI INTERVENTI

Allevamenti zootecnici

Unità n.	14
-----------------	----

Codice Aziendale	039TV153
-------------------------	----------

Ditta conduttrice	Soc. Agr. Maser di Cremasco M. e Gallina C. s.s.
--------------------------	--

Indirizzo insediamento	Via Sacconi 22
-------------------------------	----------------

Allegati	<ul style="list-style-type: none">• Ubicazione• Documentazione fotografica• Scheda rilievo allevamento• Valutazione allevamento
-----------------	--

UBICAZIONE



Estratto Catastale (1:2.000) - Fig. 7, mapp. 935



Estratto satellitare 2017 (1:2.000)

DOCUMENTAZIONE FOTOGRAFICA



Foto



Foto

SCHEMA RILIEVO ALLEVAMENTO

Fondo	Sup. agricola totale (da fascicolo aziendale)(Ha)	3.71.94
	Superficie agricola per calcolo U.F. (Ha)	3.66.40

Consistenza zootecnica	SPECIE	TIPO	CAPI	
	Bovini da latte	Vacche		
		Manze		
	Bovini ingrasso	> 12 mesi		
		< 12 mesi (carne bianca)		980
	Suini	Scrofe		
		Da ingrasso		
	Avicoli	Polli ingrasso		
Ovaiole				
Conigli	Ingrasso			
	Fattrici			
Altro _____				

Fondo	U.F. prodotte in azienda (da colture)	38.050	
	U.F. fabbisogno allevamento	980.000	
	Quota minima di approvvigionamento (%)	10	
	Rispetto quota minima UF prodotte	SI	<input type="checkbox"/>
		NO	<input checked="" type="checkbox"/>
	Rispetto Rapporto di copertura	SI	<input checked="" type="checkbox"/>
NO		<input type="checkbox"/>	
Rispetto Peso Vivo massimo allevabile	SI	<input checked="" type="checkbox"/>	
	NO	<input type="checkbox"/>	

Stabulazione	Fissa su lettiera	<input type="checkbox"/>	Gestione deiezioni (DGR 856/2012 - DGR 816/2017 All. B)
	Libera su lettiera	<input type="checkbox"/>	
	Libera su grigliato	<input checked="" type="checkbox"/>	Specie allevata Bovini
	In gabbie	<input type="checkbox"/>	Stabulazione e sistema di pulizia Libera su grigliato e stoccaggio prolungato delle deiezioni nelle fosse.
	In box	<input type="checkbox"/>	
	In batteria	<input type="checkbox"/>	
	A terra	<input type="checkbox"/>	
Altro _____	<input type="checkbox"/>		
Stoccaggio	Concimaia coperta	<input type="checkbox"/>	Note
	Concimaia scoperta	<input type="checkbox"/>	
	Vasca scoperta	<input type="checkbox"/>	
	Vasca chiusa	<input checked="" type="checkbox"/>	
	Vasca coperta con arieggiatore	<input type="checkbox"/>	
	Vasca coperta senza arieggiatore	<input type="checkbox"/>	
Vent.	Ventilazione forzata positiva o negativa	<input type="checkbox"/>	
	Ventilazione naturale	<input checked="" type="checkbox"/>	
	Movimentatori d'aria interni	<input type="checkbox"/>	

VALUTAZIONE ALLEVAMENTO

Peso vivo medio allevato (ton)	127
---------------------------------------	-----

Classificazione dell'insediamento per peso allevato	
Limite massimo di classe 1 (ton) Bovini	120
Tipo allevamento	
Struttura agricola produttiva	<input type="checkbox"/>
Allevamento intensivo in classe 1	<input type="checkbox"/>
Allevamento intensivo in classe 2	<input checked="" type="checkbox"/>
Allevamento intensivo in classe 3	<input type="checkbox"/>

Punteggi insediamento intensivo	
Punteggio tipologia di stabulazione	50
Punteggio sistema di ventilazione	0
Punteggio sistema di stoccaggio	0
Punteggio complessivo	50

Distanze di rispetto insediamento intensivo (m)	
Distanza dai confini di proprietà	20
Distanza dai limiti della zona agricola	300
Distanza da residenze civili sparse	150
Distanza da residenze civili concentrate (centri abitati)	250

COMUNE DI MASER

(PROVINCIA DI TREVISO)



PIANO DEGLI INTERVENTI

Allevamenti zootecnici

Unità n.	15
-----------------	-----------

Codice Aziendale	039TV154
-------------------------	-----------------

Ditta conduttrice	Soc. Agr. Le More di Pozzobon A. & C. s.s.
--------------------------	--

Indirizzo insediamento	Via Mercato Vecchio 9
-------------------------------	-----------------------

Allegati	<ul style="list-style-type: none">• Ubicazione• Documentazione fotografica• Scheda rilievo allevamento• Valutazione allevamento
-----------------	--

UBICAZIONE



Estratto Catastale (1:2.000) - Fig. 25, mapp. 410



Estratto satellitare 2017 (1:2.000)

DOCUMENTAZIONE FOTOGRAFICA



Foto



Foto

SCHEMA RILIEVO ALLEVAMENTO

Fondo	Sup. agricola totale (da fascicolo aziendale)(Ha)	8.58.59
	Superficie agricola per calcolo U.F. (Ha)	5.87.60

Consistenza zootecnica	SPECIE	TIPO	CAPI	
	Bovini da latte		Vacche	
			Manze	
	Bovini ingrasso		> 12 mesi	
			< 12 mesi (svezzamento)	250
	Suini		Scrofe	
			Da ingrasso	
	Avicoli		Polli ingrasso	
		Ovaiole		
Conigli		Ingrasso		
		Fattrici		
Altro _____				

Fondo	U.F. prodotte in azienda (da colture)	55.047	
	U.F. fabbisogno allevamento	250.000	
	Quota minima di approvvigionamento (%)	10	
	Rispetto quota minima UF prodotte	SI	<input checked="" type="checkbox"/>
		NO	<input type="checkbox"/>
	Rispetto Rapporto di copertura	SI	<input checked="" type="checkbox"/>
NO		<input type="checkbox"/>	
Rispetto Peso Vivo massimo allevabile	SI	<input checked="" type="checkbox"/>	
	NO	<input type="checkbox"/>	

Stabulazione	Fissa su lettiera	<input type="checkbox"/>	Gestione deiezioni (DGR 856/2012 - DGR 816/2017 All. B)
	Libera su lettiera	<input type="checkbox"/>	
	Libera su grigliato	<input checked="" type="checkbox"/>	Specie allevata Bovini
	In gabbie	<input type="checkbox"/>	Stabulazione e sistema di pulizia Libera su grigliato e pulizia frequente vasca di raccolta con raschiatore meccanico.
	In box	<input type="checkbox"/>	
	In batteria	<input type="checkbox"/>	
	A terra	<input type="checkbox"/>	
Altro _____	<input type="checkbox"/>		
Stoccaggio	Concimaia coperta	<input type="checkbox"/>	Note
	Concimaia scoperta	<input type="checkbox"/>	
	Vasca scoperta	<input type="checkbox"/>	
	Vasca chiusa	<input checked="" type="checkbox"/>	
	Vasca coperta con arieggiatore	<input type="checkbox"/>	
	Vasca coperta senza arieggiatore	<input type="checkbox"/>	
Vent.	Ventilazione forzata positiva o negativa	<input type="checkbox"/>	
	Ventilazione naturale	<input checked="" type="checkbox"/>	
	Movimentatori d'aria interni	<input checked="" type="checkbox"/>	

VALUTAZIONE ALLEVAMENTO

Peso vivo medio allevato (ton)	25,00
---------------------------------------	-------

Classificazione dell'insediamento per peso allevato	
Limite massimo di classe 1 (ton) Bovini	120
Tipo allevamento	
Struttura agricolo produttiva	<input checked="" type="checkbox"/>
Allevamento intensivo in classe 1	<input type="checkbox"/>
Allevamento intensivo in classe 2	<input type="checkbox"/>
Allevamento intensivo in classe 3	<input type="checkbox"/>

Punteggi insediamento intensivo	
Punteggio tipologia di stabulazione	
Punteggio sistema di ventilazione	
Punteggio sistema di stoccaggio	
Punteggio complessivo	

Distanze di rispetto insediamento intensivo (m)	
Distanza dai confini di proprietà	
Distanza dai limiti della zona agricola	
Distanza da residenze civili sparse	
Distanza da residenze civili concentrate (centri abitati)	

COMUNE DI MASER

(PROVINCIA DI TREVISO)



PIANO DEGLI INTERVENTI

Allevamenti zootecnici

Unità n.	16
-----------------	-----------

Codice Aziendale	039TV158
-------------------------	-----------------

Ditta conduttrice	De Paoli Denis
--------------------------	----------------

Indirizzo insediamento	Via R. Sanzio 1
-------------------------------	-----------------

Allegati	<ul style="list-style-type: none">• Ubicazione• Documentazione fotografica• Scheda rilievo allevamento• Valutazione allevamento
-----------------	--

UBICAZIONE

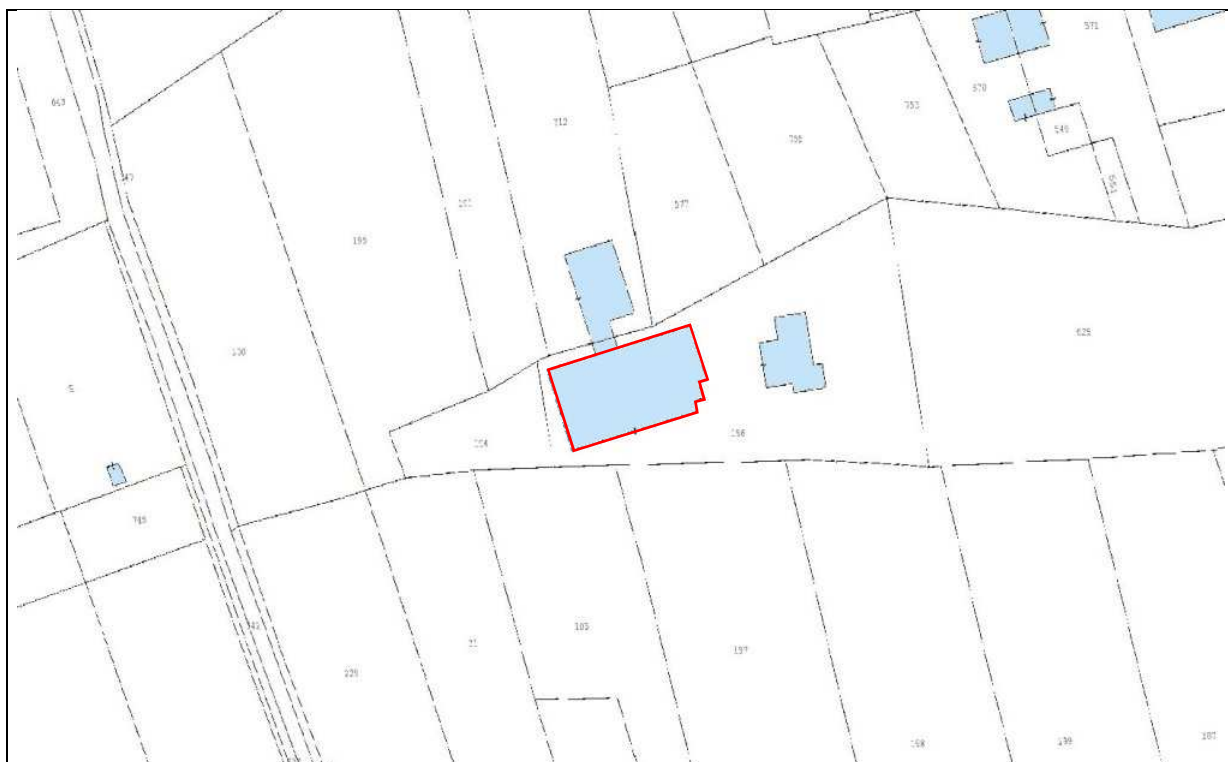

Estratto Catastale (1:2.000) - Fig. 5, mapp. 196



Estratto satellitare 2017 (1:2.000)

DOCUMENTAZIONE FOTOGRAFICA



Foto



Foto

SCHEMA RILIEVO ALLEVAMENTO

Fondo	Sup. agricola totale (da fascicolo aziendale)(Ha)	10.67.93
	Superficie agricola per calcolo U.F. (Ha)	5.64.90

Consistenza zootecnica	SPECIE	TIPO	CAPI	
	Bovini da latte		Vacche	
			Manze	
	Bovini ingrasso		> 12 mesi	
			< 12 mesi (carne bianca)	250
	Suini		Scrofe	
			Da ingrasso	
	Avicoli		Polli ingrasso	
		Ovaiole		
Conigli		Ingrasso		
		Fattrici		
Altro _____				

Fondo	U.F. prodotte in azienda (da colture)	59.993	
	U.F. fabbisogno allevamento	250.000	
	Quota minima di approvvigionamento (%)	10	
	Rispetto quota minima UF prodotte	SI	<input checked="" type="checkbox"/>
		NO	<input type="checkbox"/>
	Rispetto Rapporto di copertura	SI	<input checked="" type="checkbox"/>
NO		<input type="checkbox"/>	
Rispetto Peso Vivo massimo allevabile	SI	<input type="checkbox"/>	
	NO	<input checked="" type="checkbox"/>	

Stabulazione	Fissa su lettiera	<input type="checkbox"/>	Gestione deiezioni (DGR 856/2012 - DGR 816/2017 All. B)
	Libera su lettiera	<input type="checkbox"/>	
	Libera su grigliato	<input checked="" type="checkbox"/>	Specie allevata Bovini
	In gabbie	<input type="checkbox"/>	Stabulazione e sistema di pulizia Libera su grigliato e stoccaggio prolungato delle deiezioni nelle fosse.
	In box	<input type="checkbox"/>	
	In batteria	<input type="checkbox"/>	
	A terra	<input type="checkbox"/>	
Altro _____	<input type="checkbox"/>		
Stoccaggio	Concimaia coperta	<input type="checkbox"/>	Note
	Concimaia scoperta	<input type="checkbox"/>	
	Vasca scoperta	<input type="checkbox"/>	
	Vasca chiusa	<input checked="" type="checkbox"/>	
	Vasca coperta con arieggiatore	<input type="checkbox"/>	
	Vasca coperta senza arieggiatore	<input type="checkbox"/>	
Vent.	Ventilazione forzata positiva o negativa	<input type="checkbox"/>	
	Ventilazione naturale	<input checked="" type="checkbox"/>	
	Movimentatori d'aria interni	<input type="checkbox"/>	

VALUTAZIONE ALLEVAMENTO

Peso vivo medio allevato (ton)	32,50
---------------------------------------	-------

Classificazione dell'insediamento per peso allevato	
Limite massimo di classe 1 (ton) Bovini	120
Tipo allevamento	
Struttura agricolo produttiva	<input type="checkbox"/>
Allevamento intensivo in classe 1	<input checked="" type="checkbox"/>
Allevamento intensivo in classe 2	<input type="checkbox"/>
Allevamento intensivo in classe 3	<input type="checkbox"/>

Punteggi insediamento intensivo	
Punteggio tipologia di stabulazione	50
Punteggio sistema di ventilazione	0
Punteggio sistema di stoccaggio	0
Punteggio complessivo	50

Distanze di rispetto insediamento intensivo (m)	
Distanza dai confini di proprietà	15
Distanza dai limiti della zona agricola	150
Distanza da residenze civili sparse	75
Distanza da residenze civili concentrate (centri abitati)	150

COMUNE DI MASER

(PROVINCIA DI TREVISO)



PIANO DEGLI INTERVENTI

Allevamenti zootecnici

Unità n.	17
-----------------	-----------

Codice Aziendale	039TV162
-------------------------	-----------------

Ditta conduttrice	Soc. Agr. Batel s.s. di Tonello e Boldrin
--------------------------	---

Indirizzo insediamento	Via Centa 5
-------------------------------	-------------

Allegati	<ul style="list-style-type: none">• Ubicazione• Documentazione fotografica• Scheda rilievo allevamento• Valutazione allevamento
-----------------	--

UBICAZIONE

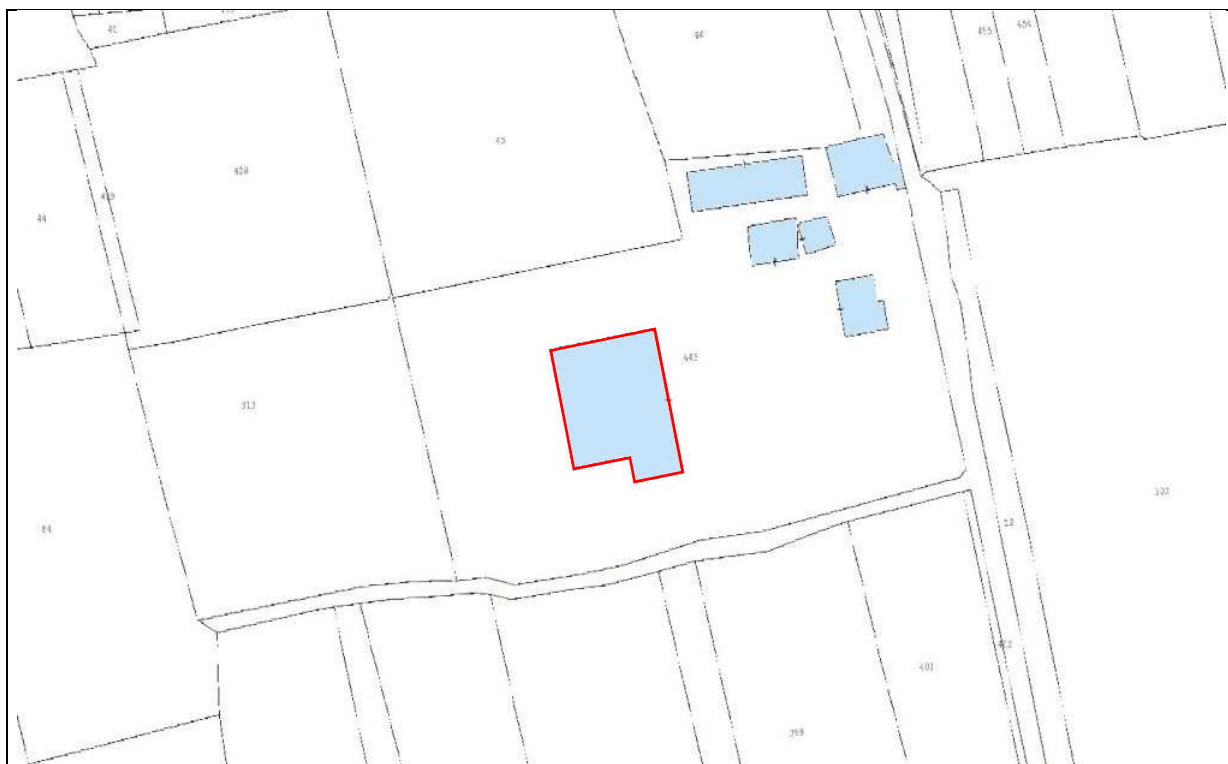

Estratto Catastale (1:2.000) - Fig. 25, mapp. 443



Estratto satellitare 2017 (1:2.000)

DOCUMENTAZIONE FOTOGRAFICA



Foto



Foto

SCHEDA RILIEVO ALLEVAMENTO

Fondo	Sup. agricola totale (da fascicolo aziendale)(Ha)	85.40.25
	Superficie agricola per calcolo U.F. (Ha)	62.89.23

Consistenza zootecnica	SPECIE	TIPO	CAPI	
	Bovini da latte		Vacche	
			Manze	
	Bovini ingrasso		> 12 mesi	190
			< 12 mesi	
	Suini		Scrofe	
			Da ingrasso	
	Avicoli		Polli ingrasso	
		Ovaiole		
Conigli		Ingrasso		
		Fattrici		
Altro _____				

Fondo	U.F. prodotte in azienda (da colture)	82.238	
	U.F. fabbisogno allevamento	399.000	
	Quota minima di approvvigionamento (%)	20	
	Rispetto quota minima UF prodotte	SI	<input checked="" type="checkbox"/>
		NO	<input type="checkbox"/>
	Rispetto Rapporto di copertura	SI	<input checked="" type="checkbox"/>
NO		<input type="checkbox"/>	
Rispetto Peso Vivo massimo allevabile	SI	<input checked="" type="checkbox"/>	
	NO	<input type="checkbox"/>	

Stabulazione	Fissa su lettiera	<input type="checkbox"/>	Gestione deiezioni (DGR 856/2012 - DGR 816/2017 All. B)
	Libera su lettiera	<input type="checkbox"/>	
	Libera su grigliato	<input checked="" type="checkbox"/>	Specie allevata Bovini
	In gabbie	<input type="checkbox"/>	Stabulazione e sistema di pulizia Libera su grigliato e pulizia frequente vasca di raccolta con raschiatore meccanico.
	In box	<input type="checkbox"/>	
	In batteria	<input type="checkbox"/>	
	A terra	<input type="checkbox"/>	
Altro _____	<input type="checkbox"/>		
Stoccaggio	Concimaia coperta	<input type="checkbox"/>	Note
	Concimaia scoperta	<input type="checkbox"/>	
	Vasca scoperta	<input type="checkbox"/>	
	Vasca chiusa	<input checked="" type="checkbox"/>	
	Vasca coperta con arieggiatore	<input type="checkbox"/>	
	Vasca coperta senza arieggiatore	<input type="checkbox"/>	
Vent.	Ventilazione forzata positiva o negativa	<input type="checkbox"/>	
	Ventilazione naturale	<input checked="" type="checkbox"/>	
	Movimentatori d'aria interni	<input type="checkbox"/>	

VALUTAZIONE ALLEVAMENTO

Peso vivo medio allevato (ton)	76
---------------------------------------	----

Classificazione dell'insediamento per peso allevato	
Limite massimo di classe 1 (ton) Bovini	120
Tipo allevamento	
Struttura agricolo produttiva	<input checked="" type="checkbox"/>
Allevamento intensivo in classe 1	<input type="checkbox"/>
Allevamento intensivo in classe 2	<input type="checkbox"/>
Allevamento intensivo in classe 3	<input type="checkbox"/>

Punteggi insediamento intensivo	
Punteggio tipologia di stabulazione	
Punteggio sistema di ventilazione	
Punteggio sistema di stoccaggio	
Punteggio complessivo	

Distanze di rispetto insediamento intensivo (m)	
Distanza dai confini di proprietà	
Distanza dai limiti della zona agricola	
Distanza da residenze civili sparse	
Distanza da residenze civili concentrate (centri abitati)	

COMUNE DI MASER

(PROVINCIA DI TREVISO)



PIANO DEGLI INTERVENTI

Allevamenti zootecnici

Unità n.	19
-----------------	-----------

Codice Aziendale	039TV043
-------------------------	-----------------

Ditta conduttrice	Soc. Agr. Carraro Adriano e Mario s.s.
--------------------------	--

Indirizzo insediamento	Via Gorghesana 36
-------------------------------	-------------------

Allegati	<ul style="list-style-type: none">• Ubicazione• Documentazione fotografica• Scheda rilievo allevamento• Valutazione allevamento
-----------------	--

UBICAZIONE



Estratto Catastale (1:2.000) - Fig. 1, mapp. 172



Estratto satellitare 2017 (1:2.000)

DOCUMENTAZIONE FOTOGRAFICA



Foto



Foto

SCHEDA RILIEVO ALLEVAMENTO

Fondo	Sup. agricola totale (da fascicolo aziendale)(Ha)	15.02.39
	Superficie agricola per calcolo U.F. (Ha)	8.91.47

Consistenza zootecnica	SPECIE	TIPO	CAPI	
	Bovini da latte		Vacche	37
			Manze	7
	Bovini ingrasso		> 12 mesi	
			< 12 mesi	
	Suini		Scrofe	
			Da ingrasso	
	Avicoli		Polli ingrasso	
		Ovaiole		
Conigli		Ingrasso		
		Fattrici		
Altro _____				

Fondo	U.F. prodotte in azienda (da colture)	33.308	
	U.F. fabbisogno allevamento	154.000	
	Quota minima di approvvigionamento (%)	20	
	Rispetto quota minima UF prodotte	SI	<input checked="" type="checkbox"/>
		NO	<input type="checkbox"/>
	Rispetto Rapporto di copertura	SI	<input checked="" type="checkbox"/>
NO		<input type="checkbox"/>	
Rispetto Peso Vivo massimo allevabile	SI	<input checked="" type="checkbox"/>	
	NO	<input type="checkbox"/>	

Stabulazione	Fissa su lettiera	<input type="checkbox"/>	Gestione deiezioni (DGR 856/2012 - DGR 816/2017 All. B)
	Libera su lettiera	<input checked="" type="checkbox"/>	
	Libera su grigliato	<input type="checkbox"/>	
	In gabbie	<input type="checkbox"/>	Specie allevata Bovini
	In box	<input type="checkbox"/>	
	In batteria	<input type="checkbox"/>	Stabulazione e sistema di pulizia
	A terra	<input type="checkbox"/>	Libera su lettiera più zona di alimentazione a pavimento pieno.
Altro _____		<input type="checkbox"/>	
Stoccaggio	Concimaia coperta	<input type="checkbox"/>	Note
	Concimaia scoperta	<input checked="" type="checkbox"/>	
	Vasca scoperta	<input type="checkbox"/>	
	Vasca chiusa	<input type="checkbox"/>	
	Vasca coperta con arieggiatore	<input type="checkbox"/>	
	Vasca coperta senza arieggiatore	<input type="checkbox"/>	
Vent.	Ventilazione forzata positiva o negativa	<input type="checkbox"/>	
	Ventilazione naturale	<input checked="" type="checkbox"/>	
	Movimentatori d'aria interni	<input type="checkbox"/>	

VALUTAZIONE ALLEVAMENTO

Peso vivo medio allevato (ton)	26,40
---------------------------------------	-------

Classificazione dell'insediamento per peso allevato	
Limite massimo di classe 1 (ton) Bovini	120
Tipo allevamento	
Struttura agricolo produttiva	<input checked="" type="checkbox"/>
Allevamento intensivo in classe 1	<input type="checkbox"/>
Allevamento intensivo in classe 2	<input type="checkbox"/>
Allevamento intensivo in classe 3	<input type="checkbox"/>

Punteggi insediamento intensivo	
Punteggio tipologia di stabulazione	
Punteggio sistema di ventilazione	
Punteggio sistema di stoccaggio	
Punteggio complessivo	

Distanze di rispetto insediamento intensivo (m)	
Distanza dai confini di proprietà	
Distanza dai limiti della zona agricola	
Distanza da residenze civili sparse	
Distanza da residenze civili concentrate (centri abitati)	

COMUNE DI MASER

(PROVINCIA DI TREVISO)



PIANO DEGLI INTERVENTI

Allevamenti zootecnici

Unità n.	20
-----------------	-----------

Codice Aziendale	039TV044
-------------------------	-----------------

Ditta conduttrice	Quagliotto Dionisio
--------------------------	---------------------

Indirizzo insediamento	Via Duse 7
-------------------------------	------------

Allegati	<ul style="list-style-type: none">• Ubicazione• Documentazione fotografica• Scheda rilievo allevamento• Valutazione allevamento
-----------------	--

UBICAZIONE

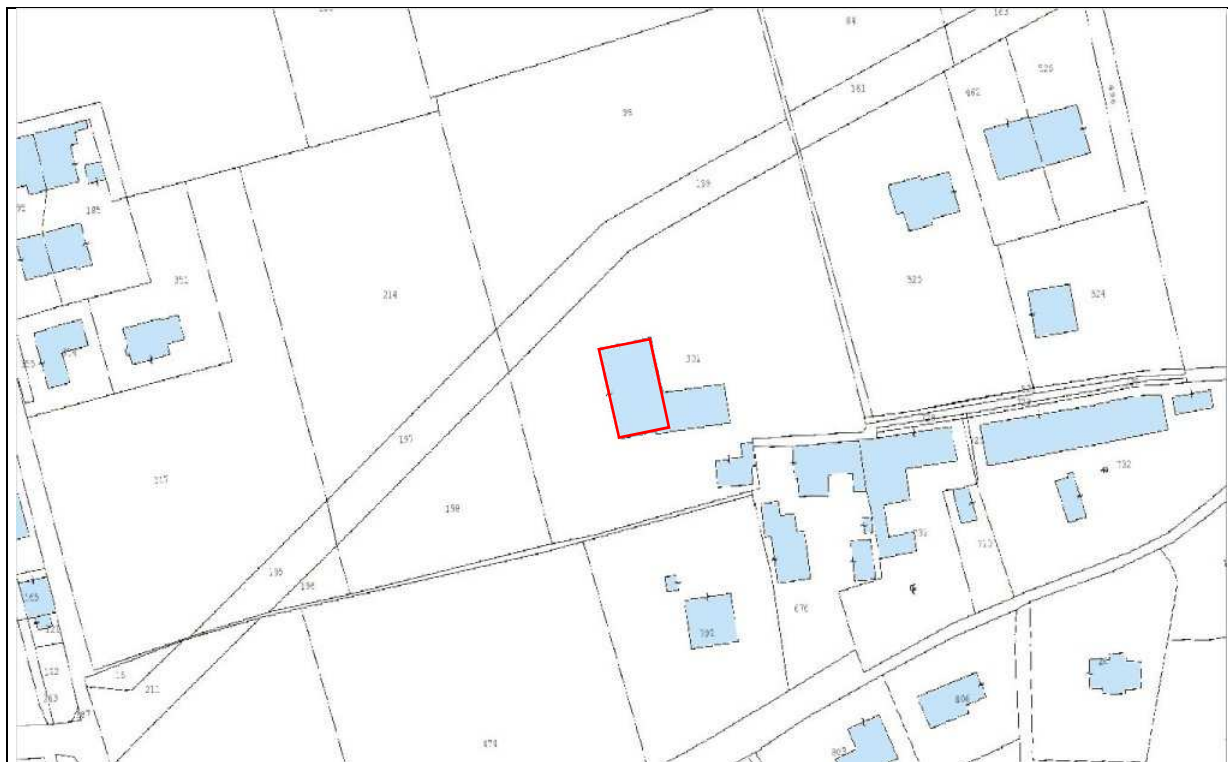

Estratto Catastale (1:2.000) - Fig. 15, mapp. 301



Estratto satellitare 2017 (1:2.000)

DOCUMENTAZIONE FOTOGRAFICA



Foto

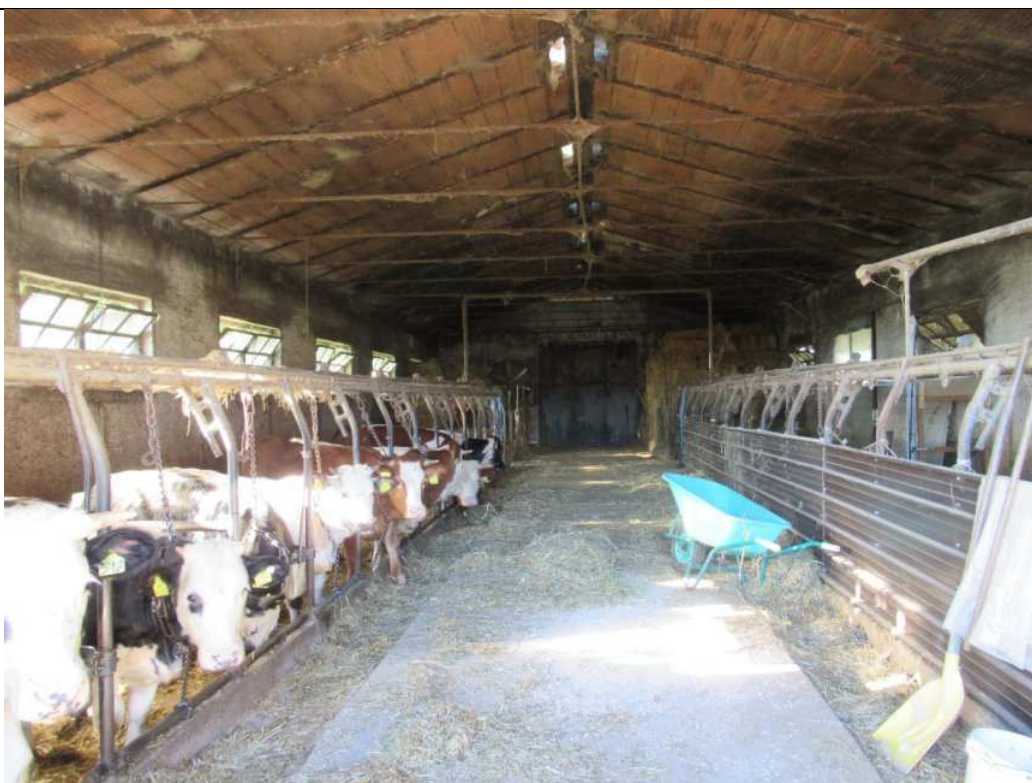

Foto

SCHEDA RILIEVO ALLEVAMENTO

Fondo	Sup. agricola totale (da fascicolo aziendale)(Ha)	8.17.96
	Superficie agricola per calcolo U.F. (Ha)	7.58.25

Consistenza zootecnica	SPECIE	TIPO	CAPI	
	Bovini da latte		Vacche	15
			Manze	8
	Bovini ingrasso		> 12 mesi	
			< 12 mesi	
	Suini		Scrofe	
			Da ingrasso	
	Avicoli		Polli ingrasso	
		Ovaiole		
Conigli		Ingrasso		
		Fattrici		
Altro _____				

Fondo	U.F. prodotte in azienda (da colture)	72.800	
	U.F. fabbisogno allevamento	61.200	
	Quota minima di approvvigionamento (%)	20	
	Rispetto quota minima UF prodotte	SI	<input checked="" type="checkbox"/>
		NO	<input type="checkbox"/>
	Rispetto Rapporto di copertura	SI	<input checked="" type="checkbox"/>
NO		<input type="checkbox"/>	
Rispetto Peso Vivo massimo allevabile	SI	<input checked="" type="checkbox"/>	
	NO	<input type="checkbox"/>	

Stabulazione	Fissa su lettiera	<input type="checkbox"/>	Gestione deiezioni (DGR 856/2012 - DGR 816/2017 All. B)
	Libera su lettiera	<input checked="" type="checkbox"/>	
	Libera su grigliato	<input type="checkbox"/>	
	In gabbie	<input type="checkbox"/>	Specie allevata Bovini
	In box	<input type="checkbox"/>	
	In batteria	<input type="checkbox"/>	Stabulazione e sistema di pulizia
	A terra	<input type="checkbox"/>	Libera su lettiera più zona di alimentazione a pavimento pieno.
Altro _____		<input type="checkbox"/>	
Stoccaggio	Concimaia coperta	<input type="checkbox"/>	Note
	Concimaia scoperta	<input checked="" type="checkbox"/>	
	Vasca scoperta	<input type="checkbox"/>	
	Vasca chiusa	<input type="checkbox"/>	
	Vasca coperta con arieggiatore	<input type="checkbox"/>	
	Vasca coperta senza arieggiatore	<input type="checkbox"/>	
Vent.	Ventilazione forzata positiva o negativa	<input type="checkbox"/>	
	Ventilazione naturale	<input checked="" type="checkbox"/>	
	Movimentatori d'aria interni	<input type="checkbox"/>	

VALUTAZIONE ALLEVAMENTO

Peso vivo medio allevato (ton)	11,00
---------------------------------------	-------

Classificazione dell'insediamento per peso allevato	
Limite massimo di classe 1 (ton) Bovini	120
Tipo allevamento	
Struttura agricolo produttiva	<input checked="" type="checkbox"/>
Allevamento intensivo in classe 1	<input type="checkbox"/>
Allevamento intensivo in classe 2	<input type="checkbox"/>
Allevamento intensivo in classe 3	<input type="checkbox"/>

Punteggi insediamento intensivo	
Punteggio tipologia di stabulazione	
Punteggio sistema di ventilazione	
Punteggio sistema di stoccaggio	
Punteggio complessivo	

Distanze di rispetto insediamento intensivo (m)	
Distanza dai confini di proprietà	
Distanza dai limiti della zona agricola	
Distanza da residenze civili sparse	
Distanza da residenze civili concentrate (centri abitati)	

COMUNE DI MASER

(PROVINCIA DI TREVISO)



PIANO DEGLI INTERVENTI

Allevamenti zootecnici

Unità n.	21
-----------------	-----------

Codice Aziendale	039TV071
-------------------------	-----------------

Ditta conduttrice	Soc. Agr. Martignago R. di Martignago Rino e Roberto s.s.
--------------------------	---

Indirizzo insediamento	Via Callonga
-------------------------------	--------------

Allegati	<ul style="list-style-type: none">• Ubicazione• Documentazione fotografica• Scheda rilievo allevamento• Valutazione allevamento
-----------------	--

UBICAZIONE



Estratto Catastale (1:2.000) - Fig. 24, mapp. 912

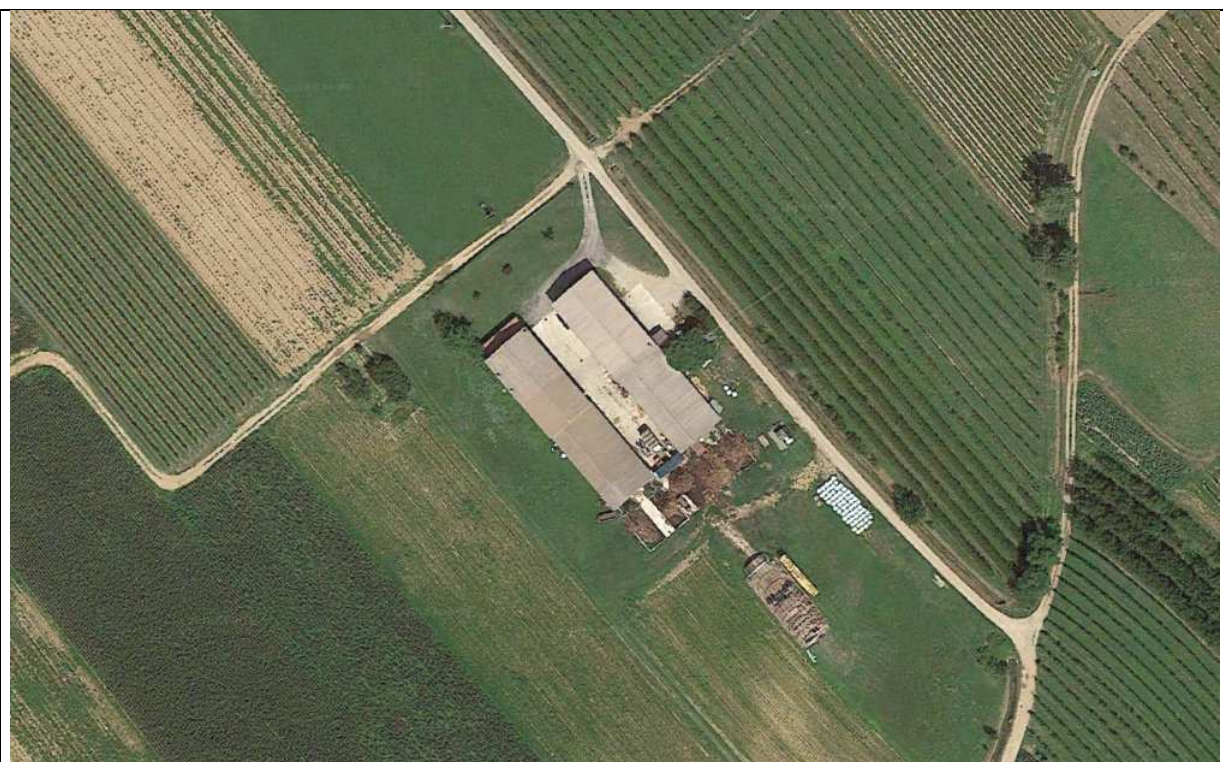

Estratto satellitare 2017 (1:2.000)

DOCUMENTAZIONE FOTOGRAFICA



Foto



Foto

SCHEDA RILIEVO ALLEVAMENTO

Fondo	Sup. agricola totale (da fascicolo aziendale)(Ha)	54.32.75
	Superficie agricola per calcolo U.F. (Ha)	43.31.58

Consistenza zootecnica	SPECIE	TIPO	CAPI	
	Bovini da latte		Vacche	52
			Manze	19
	Bovini ingrasso		> 12 mesi	
			< 12 mesi	
	Suini		Scrofe	
			Da ingrasso	
	Avicoli		Polli ingrasso	
		Ovaiole		
Conigli		Ingrasso		
		Fattrici		
Altro _____				

Fondo	U.F. prodotte in azienda (da colture)	221.728	
	U.F. fabbisogno allevamento	204.800	
	Quota minima di approvvigionamento (%)	20	
	Rispetto quota minima UF prodotte	SI	<input checked="" type="checkbox"/>
		NO	<input type="checkbox"/>
	Rispetto Rapporto di copertura	SI	<input checked="" type="checkbox"/>
NO		<input type="checkbox"/>	
Rispetto Peso Vivo massimo allevabile	SI	<input type="checkbox"/>	
	NO	<input checked="" type="checkbox"/>	

Stabulazione	Fissa su lettiera	<input type="checkbox"/>	Gestione deiezioni (DGR 856/2012 - DGR 816/2017 All. B)
	Libera su lettiera	<input checked="" type="checkbox"/>	
	Libera su grigliato	<input type="checkbox"/>	Specie allevata Bovini
	In gabbie	<input type="checkbox"/>	Stabulazione e sistema di pulizia Libera su lettiera inclinata con allontanamento giornaliero mediante raschiatore.
	In box	<input type="checkbox"/>	
	In batteria	<input type="checkbox"/>	
	A terra	<input type="checkbox"/>	
Altro _____	<input type="checkbox"/>		
Stoccaggio	Concimaia coperta	<input type="checkbox"/>	Note
	Concimaia scoperta	<input checked="" type="checkbox"/>	
	Vasca scoperta	<input type="checkbox"/>	
	Vasca chiusa	<input type="checkbox"/>	
	Vasca coperta con arieggiatore	<input type="checkbox"/>	
	Vasca coperta senza arieggiatore	<input type="checkbox"/>	
Vent.	Ventilazione forzata positiva o negativa	<input type="checkbox"/>	
	Ventilazione naturale	<input checked="" type="checkbox"/>	
	Movimentatori d'aria interni	<input type="checkbox"/>	

VALUTAZIONE ALLEVAMENTO

Peso vivo medio allevato (ton)	37,00
---------------------------------------	-------

Classificazione dell'insediamento per peso allevato	
Limite massimo di classe 1 (ton) Bovini	120
Tipo allevamento	
Struttura agricola produttiva	<input type="checkbox"/>
Allevamento intensivo in classe 1	<input checked="" type="checkbox"/>
Allevamento intensivo in classe 2	<input type="checkbox"/>
Allevamento intensivo in classe 3	<input type="checkbox"/>

Punteggi insediamento intensivo	
Punteggio tipologia di stabulazione	0
Punteggio sistema di ventilazione	0
Punteggio sistema di stoccaggio	10
Punteggio complessivo	10

Distanze di rispetto insediamento intensivo (m)	
Distanza dai confini di proprietà	15
Distanza dai limiti della zona agricola	100
Distanza da residenze civili sparse	50
Distanza da residenze civili concentrate (centri abitati)	100

COMUNE DI MASER

(PROVINCIA DI TREVISO)



PIANO DEGLI INTERVENTI

Allevamenti zootecnici

Unità n.	22
-----------------	-----------

Codice Aziendale	039TV176
-------------------------	-----------------

Ditta conduttrice	Marcon Maurizio
--------------------------	-----------------

Indirizzo insediamento	Via Caravaggio 1
-------------------------------	------------------

Allegati	<ul style="list-style-type: none">• Ubicazione• Documentazione fotografica• Scheda rilievo allevamento• Valutazione allevamento
-----------------	--

UBICAZIONE



Estratto Catastale (1:2.000) - Fig. 26, mapp. 5



Estratto satellitare 2017 (1:2.000)

DOCUMENTAZIONE FOTOGRAFICA



Foto



Foto

SCHEDA RILIEVO ALLEVAMENTO

Fondo	Sup. agricola totale (da fascicolo aziendale)(Ha)	16.75.16
	Superficie agricola per calcolo U.F. (Ha)	13.23.44

Consistenza zootecnica	SPECIE	TIPO	CAPI	
	Bovini da latte		Vacche	
			Manze	
	Bovini ingrasso		> 12 mesi	
			< 12 mesi (svezzamento)	180
	Suini		Scrofe	
			Da ingrasso	
	Avicoli		Polli ingrasso	
		Ovaiole		
Conigli		Ingrasso		
		Fattrici		
Altro _____				

Fondo	U.F. prodotte in azienda (da colture)	138.961	
	U.F. fabbisogno allevamento	180.000	
	Quota minima di approvvigionamento (%)	10	
	Rispetto quota minima UF prodotte	SI	<input checked="" type="checkbox"/>
		NO	<input type="checkbox"/>
	Rispetto Rapporto di copertura	SI	<input checked="" type="checkbox"/>
NO		<input type="checkbox"/>	
Rispetto Peso Vivo massimo allevabile	SI	<input checked="" type="checkbox"/>	
	NO	<input type="checkbox"/>	

Stabulazione	Fissa su lettiera	<input type="checkbox"/>	Gestione deiezioni (DGR 856/2012 - DGR 816/2017 All. B)
	Libera su lettiera	<input type="checkbox"/>	
	Libera su grigliato	<input checked="" type="checkbox"/>	Specie allevata Bovini
	In gabbie	<input type="checkbox"/>	Stabulazione e sistema di pulizia Libera su grigliato e pulizia frequente vasca di raccolta con raschiatore meccanico.
	In box	<input type="checkbox"/>	
	In batteria	<input type="checkbox"/>	
	A terra	<input type="checkbox"/>	
Altro _____	<input type="checkbox"/>		
Stoccaggio	Concimaia coperta	<input type="checkbox"/>	Note
	Concimaia scoperta	<input type="checkbox"/>	
	Vasca scoperta	<input type="checkbox"/>	
	Vasca chiusa	<input checked="" type="checkbox"/>	
	Vasca coperta con arieggiatore	<input type="checkbox"/>	
	Vasca coperta senza arieggiatore	<input type="checkbox"/>	
Vent.	Ventilazione forzata positiva o negativa	<input type="checkbox"/>	
	Ventilazione naturale	<input checked="" type="checkbox"/>	
	Movimentatori d'aria interni	<input type="checkbox"/>	

VALUTAZIONE ALLEVAMENTO

Peso vivo medio allevato (ton)	18,00
---------------------------------------	-------

Classificazione dell'insediamento per peso allevato	
Limite massimo di classe 1 (ton) Bovini	120
Tipo allevamento	
Struttura agricolo produttiva	<input checked="" type="checkbox"/>
Allevamento intensivo in classe 1	<input type="checkbox"/>
Allevamento intensivo in classe 2	<input type="checkbox"/>
Allevamento intensivo in classe 3	<input type="checkbox"/>

Punteggi insediamento intensivo	
Punteggio tipologia di stabulazione	
Punteggio sistema di ventilazione	
Punteggio sistema di stoccaggio	
Punteggio complessivo	

Distanze di rispetto insediamento intensivo (m)	
Distanza dai confini di proprietà	
Distanza dai limiti della zona agricola	
Distanza da residenze civili sparse	
Distanza da residenze civili concentrate (centri abitati)	

COMUNE DI MASER

(PROVINCIA DI TREVISO)



PIANO DEGLI INTERVENTI

Allevamenti zootecnici

Unità n.	23
-----------------	-----------

Codice Aziendale	039TV091
-------------------------	-----------------

Ditta conduttrice	Martinazzo Michele
--------------------------	--------------------

Indirizzo insediamento	Via Manzoni 3
-------------------------------	---------------

Allegati	<ul style="list-style-type: none">• Ubicazione• Documentazione fotografica• Scheda rilievo allevamento• Valutazione allevamento
-----------------	--

UBICAZIONE



Estratto Catastale (1:2.000) - Fig. 14, mapp. 816



Estratto satellitare 2017 (1:2.000)

DOCUMENTAZIONE FOTOGRAFICA



Foto



Foto

SCHEMA RILIEVO ALLEVAMENTO

Fondo	Sup. agricola totale (da fascicolo aziendale)(Ha)	8.95.56
	Superficie agricola per calcolo U.F. (Ha)	8.38.75

Consistenza zootecnica	SPECIE	TIPO	CAPI	
	Bovini da latte		Vacche	13
			Manze	
	Bovini ingrasso		> 12 mesi	
			< 12 mesi	
	Suini		Scrofe	
			Da ingrasso	
	Avicoli		Polli ingrasso	
		Ovaiole		
Conigli		Ingrasso		
		Fattrici		
Altro _____				

Fondo	U.F. prodotte in azienda (da colture)	86.855	
	U.F. fabbisogno allevamento	45.500	
	Quota minima di approvvigionamento (%)	20	
	Rispetto quota minima UF prodotte	SI	<input checked="" type="checkbox"/>
		NO	<input type="checkbox"/>
	Rispetto Rapporto di copertura	SI	<input checked="" type="checkbox"/>
NO		<input type="checkbox"/>	
Rispetto Peso Vivo massimo allevabile	SI	<input checked="" type="checkbox"/>	
	NO	<input type="checkbox"/>	

Stabulazione	Fissa su lettiera	<input type="checkbox"/>	Gestione deiezioni (DGR 856/2012 - DGR 816/2017 All. B)
	Libera su lettiera	<input type="checkbox"/>	
	Libera su grigliato	<input checked="" type="checkbox"/>	
	In gabbie	<input type="checkbox"/>	
	In box	<input type="checkbox"/>	
	In batteria	<input type="checkbox"/>	
	A terra	<input type="checkbox"/>	
Altro _____		<input type="checkbox"/>	Specie allevata Bovini
Stoccaggio	Concimaia coperta	<input type="checkbox"/>	Stabulazione e sistema di pulizia Libera su grigliato e pulizia frequente vasca di raccolta con raschiatore meccanico.
	Concimaia scoperta	<input type="checkbox"/>	
	Vasca scoperta	<input type="checkbox"/>	
	Vasca chiusa	<input checked="" type="checkbox"/>	
	Vasca coperta con arieggiatore	<input type="checkbox"/>	
	Vasca coperta senza arieggiatore	<input type="checkbox"/>	
Vent.	Ventilazione forzata positiva o negativa	<input type="checkbox"/>	Note
	Ventilazione naturale	<input checked="" type="checkbox"/>	
	Movimentatori d'aria interni	<input type="checkbox"/>	

VALUTAZIONE ALLEVAMENTO

Peso vivo medio allevato (ton)	8,00
---------------------------------------	------

Classificazione dell'insediamento per peso allevato	
Limite massimo di classe 1 (ton) Bovini	120
Tipo allevamento	
Struttura agricolo produttiva	<input checked="" type="checkbox"/>
Allevamento intensivo in classe 1	<input type="checkbox"/>
Allevamento intensivo in classe 2	<input type="checkbox"/>
Allevamento intensivo in classe 3	<input type="checkbox"/>

Punteggi insediamento intensivo	
Punteggio tipologia di stabulazione	
Punteggio sistema di ventilazione	
Punteggio sistema di stoccaggio	
Punteggio complessivo	

Distanze di rispetto insediamento intensivo (m)	
Distanza dai confini di proprietà	
Distanza dai limiti della zona agricola	
Distanza da residenze civili sparse	
Distanza da residenze civili concentrate (centri abitati)	

COMUNE DI MASER

(PROVINCIA DI TREVISO)



PIANO DEGLI INTERVENTI

Allevamenti zootecnici

Unità n.	24
-----------------	----

Codice Aziendale	039TV186
-------------------------	----------

Ditta conduttrice	Pastro Susy
--------------------------	-------------

Indirizzo insediamento	Via Bosco 33/B
-------------------------------	----------------

Allegati	<ul style="list-style-type: none">• Ubicazione• Documentazione fotografica• Scheda rilievo allevamento• Valutazione allevamento
-----------------	--

UBICAZIONE



Estratto Catastale (1:2.000) - Fig. 6, mapp. 477, 609, 610

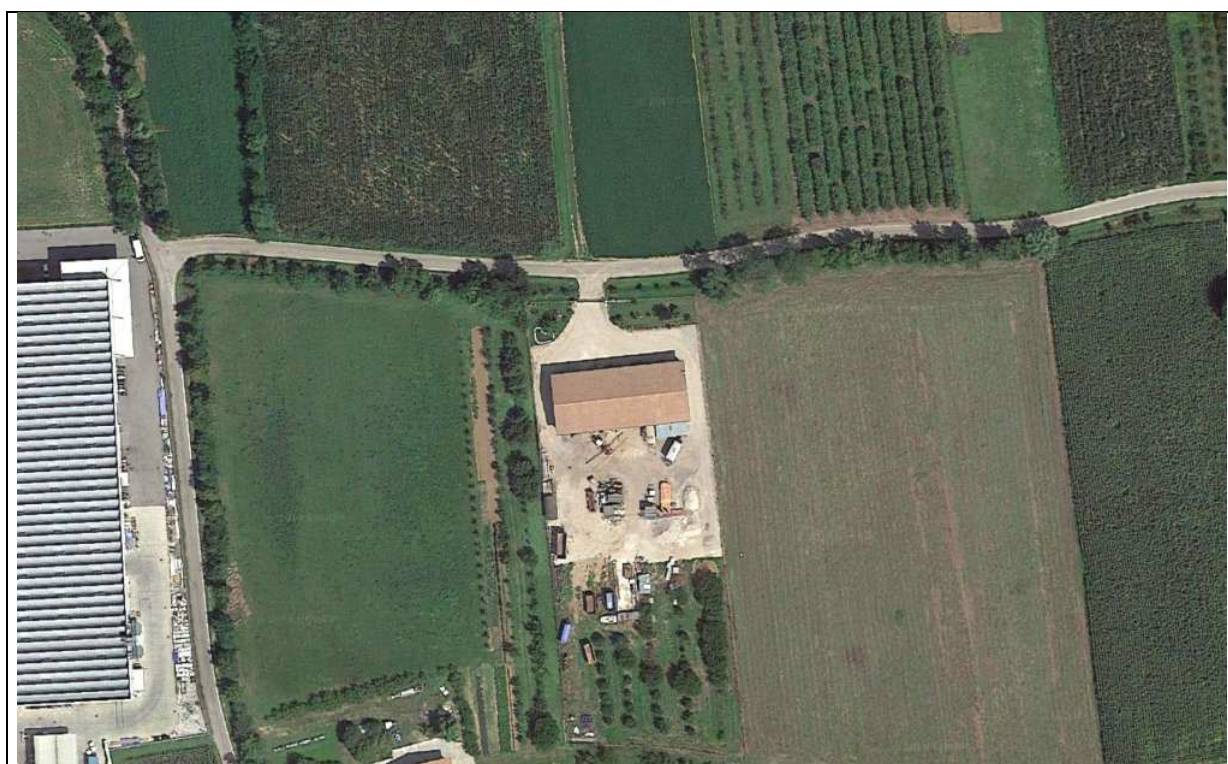

Estratto satellitare 2017 (1:2.000)

DOCUMENTAZIONE FOTOGRAFICA



Foto



Foto

SCHEDA RILIEVO ALLEVAMENTO

Fondo	Sup. agricola totale (da fascicolo aziendale)(Ha)	8.61.41
	Superficie agricola per calcolo U.F. (Ha)	8.18.11

Consistenza zootecnica	SPECIE	TIPO	CAPI	
	Bovini da latte		Vacche	
			Manze	
	Bovini ingrasso		> 12 mesi	
			< 12 mesi	
	Suini		Scrofe	
			Da ingrasso	
	Avicoli		Polli ingrasso	
		Ovaiole		
Conigli		Ingrasso		
		Fattrici		
Altro__caprini_____			100	

Fondo	U.F. prodotte in azienda (da colture)	63.697	
	U.F. fabbisogno allevamento	14.600	
	Quota minima di approvvigionamento (%)	30	
	Rispetto quota minima UF prodotte	SI	<input checked="" type="checkbox"/>
		NO	<input type="checkbox"/>
	Rispetto Rapporto di copertura	SI	<input checked="" type="checkbox"/>
NO		<input type="checkbox"/>	
Rispetto Peso Vivo massimo allevabile	SI	<input checked="" type="checkbox"/>	
	NO	<input type="checkbox"/>	

Stabulazione	Fissa su lettiera	<input type="checkbox"/>	Gestione deiezioni (DGR 856/2012 - DGR 816/2017 All. B)
	Libera su lettiera	<input checked="" type="checkbox"/>	
	Libera su grigliato	<input type="checkbox"/>	
	In gabbie	<input type="checkbox"/>	
	In box	<input type="checkbox"/>	
	In batteria	<input type="checkbox"/>	
	A terra	<input type="checkbox"/>	
Altro_____	<input type="checkbox"/>	Specie allevata Caprini	
Stoccaggio	Concimaia coperta	<input type="checkbox"/>	Stabulazione e sistema di pulizia Allevamento su lettiera.
	Concimaia scoperta	<input checked="" type="checkbox"/>	
	Vasca scoperta	<input type="checkbox"/>	
	Vasca chiusa	<input type="checkbox"/>	
	Vasca coperta con arieggiatore	<input type="checkbox"/>	
	Vasca coperta senza arieggiatore	<input type="checkbox"/>	
Vent.	Ventilazione forzata positiva o negativa	<input type="checkbox"/>	Note
	Ventilazione naturale	<input checked="" type="checkbox"/>	
	Movimentatori d'aria interni	<input type="checkbox"/>	

VALUTAZIONE ALLEVAMENTO

Peso vivo medio allevato (ton)	5,00
---------------------------------------	------

Classificazione dell'insediamento per peso allevato	
Limite massimo di classe 1 (ton) Ovicapri	90
Tipo allevamento	
Struttura agricola produttiva	<input checked="" type="checkbox"/>
Allevamento intensivo in classe 1	<input type="checkbox"/>
Allevamento intensivo in classe 2	<input type="checkbox"/>
Allevamento intensivo in classe 3	<input type="checkbox"/>

Punteggi insediamento intensivo	
Punteggio tipologia di stabulazione	
Punteggio sistema di ventilazione	
Punteggio sistema di stoccaggio	
Punteggio complessivo	

Distanze di rispetto insediamento intensivo (m)	
Distanza dai confini di proprietà	
Distanza dai limiti della zona agricola	
Distanza da residenze civili sparse	
Distanza da residenze civili concentrate (centri abitati)	

COMUNE DI MASER

(PROVINCIA DI TREVISO)



PIANO DEGLI INTERVENTI

Allevamenti zootecnici

Unità n.	25
-----------------	-----------

Codice Aziendale	039TV004
-------------------------	-----------------

Ditta conduttrice	Avicola Bianchi Rally di Bianchi Gianni
--------------------------	---

Indirizzo insediamento	Via dei Prati 7
-------------------------------	-----------------

Allegati	<ul style="list-style-type: none">• Ubicazione• Documentazione fotografica• Scheda rilievo allevamento• Valutazione allevamento
-----------------	--

UBICAZIONE

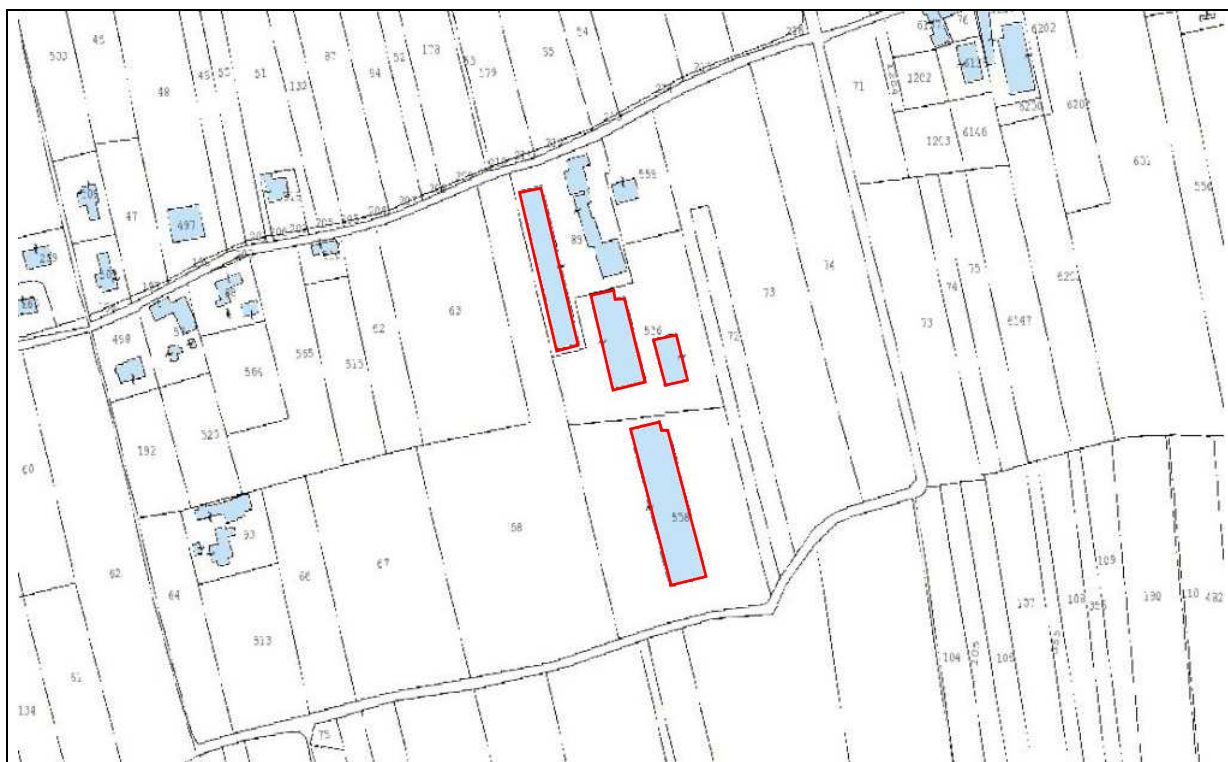

Estratto Catastale (1:4.000) - Fig. 27, mapp. 89, 536, 558

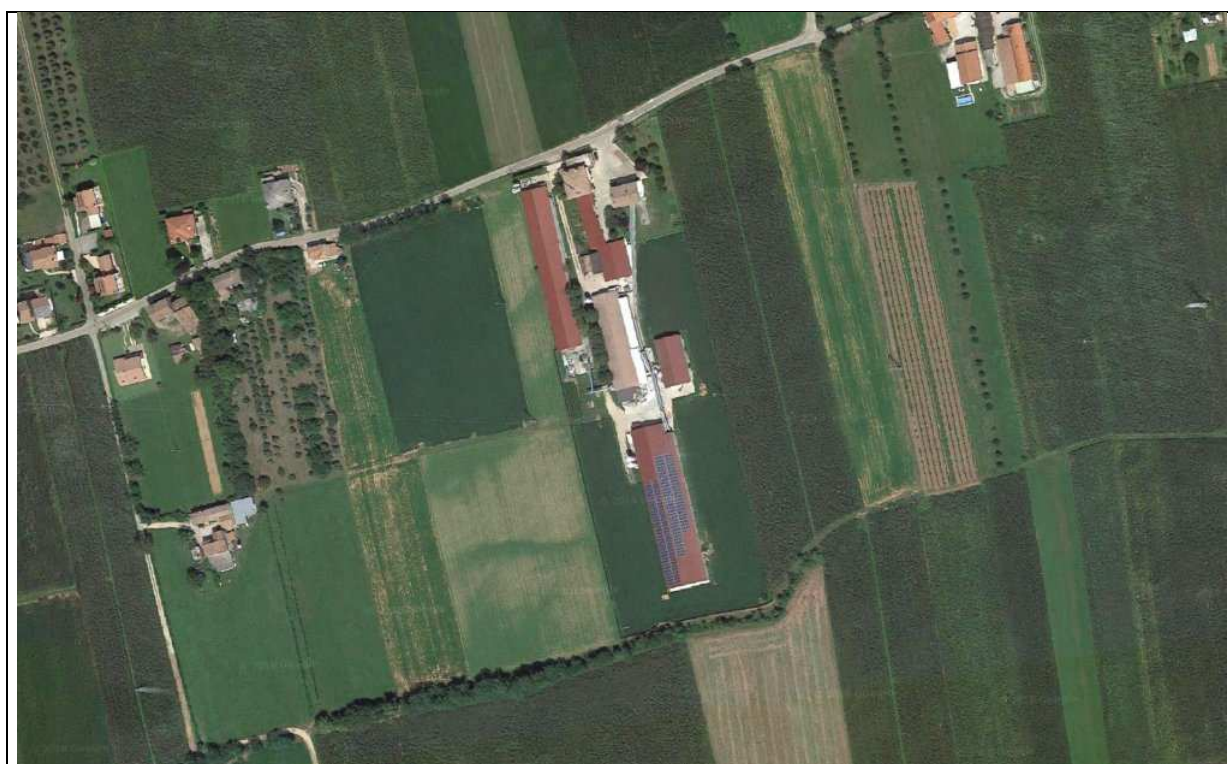

Estratto satellitare 2017 (1:4.000)

DOCUMENTAZIONE FOTOGRAFICA



Foto



Foto

SCHEDA RILIEVO ALLEVAMENTO

Fondo	Sup. agricola totale (da fascicolo aziendale)(Ha)	12.18.68
	Superficie agricola per calcolo U.F. (Ha)	10.74.99

Consistenza zootecnica	SPECIE	TIPO	CAPI	
	Bovini da latte	Vacche		
		Manze		
	Bovini ingrasso	> 12 mesi		
		< 12 mesi		
	Suini	Scrofe		
		Da ingrasso		
	Avicoli	Polli ingrasso		
Ovaiole		49.500		
Conigli	Ingrasso			
	Fattrici			
Altro _____				

Fondo	U.F. prodotte in azienda (da colture)	110.544	
	U.F. fabbisogno allevamento	1.831.500	
	Quota minima di approvvigionamento (%)	15	
	Rispetto quota minima UF prodotte	SI	<input type="checkbox"/>
		NO	<input checked="" type="checkbox"/>
	Rispetto Rapporto di copertura	SI	<input checked="" type="checkbox"/>
NO		<input type="checkbox"/>	
Rispetto Peso Vivo massimo allevabile	SI	<input type="checkbox"/>	
	NO	<input checked="" type="checkbox"/>	

Stabulazione	Fissa su lettiera	<input type="checkbox"/>	Gestione deiezioni (DGR 856/2012 - DGR 816/2017 All. B)
	Libera su lettiera	<input type="checkbox"/>	
	Libera su grigliato	<input type="checkbox"/>	Specie allevata Avicoli
	In gabbie	<input type="checkbox"/>	Stabulazione e sistema di pulizia Allevamento in batteria con pre-essiccazione della pollina su nastri.
	In box	<input type="checkbox"/>	
	In batteria	<input checked="" type="checkbox"/>	
	A terra	<input type="checkbox"/>	
Altro _____		<input type="checkbox"/>	
Stoccaggio	Concimaia coperta	<input checked="" type="checkbox"/>	Note
	Concimaia scoperta	<input type="checkbox"/>	
	Vasca scoperta	<input type="checkbox"/>	
	Vasca chiusa	<input type="checkbox"/>	
	Vasca coperta con arieggiatore	<input type="checkbox"/>	
	Vasca coperta senza arieggiatore	<input type="checkbox"/>	
Vent.	Ventilazione forzata positiva o negativa	<input checked="" type="checkbox"/>	
	Ventilazione naturale	<input type="checkbox"/>	
	Movimentatori d'aria interni	<input type="checkbox"/>	

VALUTAZIONE ALLEVAMENTO

Peso vivo medio allevato (ton)	89,10
---------------------------------------	-------

Classificazione dell'insediamento per peso allevato	
Limite massimo di classe 1 (ton) Avicoli	30
Tipo allevamento	
Struttura agricola produttiva	<input type="checkbox"/>
Allevamento intensivo in classe 1	<input type="checkbox"/>
Allevamento intensivo in classe 2	<input checked="" type="checkbox"/>
Allevamento intensivo in classe 3	<input type="checkbox"/>

Punteggi insediamento intensivo	
Punteggio tipologia di stabulazione	0
Punteggio sistema di ventilazione	0
Punteggio sistema di stoccaggio	0
Punteggio complessivo	0

Distanze di rispetto insediamento intensivo (m)	
Distanza dai confini di proprietà	20
Distanza dai limiti della zona agricola	200
Distanza da residenze civili sparse	100
Distanza da residenze civili concentrate (centri abitati)	200